



**ГОСУДАРСТВЕННЫЕ СТАНДАРТЫ  
СОЮЗА ССР**

---

**ПРЕСС-ФОРМЫ  
ДЛЯ ЛИТЬЯ ТЕРМОПЛАСТОВ  
ПОД ДАВЛЕНИЕМ  
ГОСТ 22062-76—ГОСТ 22082-76**

**Издание официальное**

Цена 45 коп.

**ГОСУДАРСТВЕННЫЙ КОМИТЕТ СССР ПО СТАНДАРТАМ  
МОСКВА**

ГОСУДАРСТВЕННЫЕ СТАНДАРТЫ  
СОЮЗА ССР

ПРЕСС-ФОРМЫ  
ДЛЯ ЛИТЬЯ ТЕРМОПЛАСТОВ  
ПОД ДАВЛЕНИЕМ

ГОСТ 22062-76—ГОСТ 22082-76

Издание официальное

МОСКВА — 1987

**ПРЕСС-ФОРМЫ-ЗАГОТОВКИ С ПЛИТОЙ  
ВЫТАЛКИВАТЕЛЕЙ ДЛЯ ЛИТЬЯ ТЕРМОПЛАСТОВ  
ПОД ДАВЛЕНИЕМ**

**ГОСТ  
22062-76\***

**Конструкция и размеры**

Injection mould bases with ejector plate.  
Design and dimensions

**Взамен**

**МН 5155-63—**

**МН 5158-63**

**в части**

**конструкции форм**

ОКП 39 6370

**Постановлением Государственного комитета стандартов Совета Министров СССР  
от 25 августа 1976 г. № 2010 срок введения установлен**

**с 01.07.77**

**Проверен в 1982 г.**

**Несоблюдение стандарта преследуется по закону**

1. Конструкция и размеры пресс-форм-заготовок с плитой выталкивателей должны соответствовать указанным на чертеже и в табл. 1 и 2.

Пресс-формы-заготовки с плитой выталкивателей должны изготавливаться 2-х исполнений:

- 1 — с крестообразной плитой выталкивателей;
- 2 — с прямоугольной плитой выталкивателей.

**Издание официальное**

**Перепечатка воспрещена**

★

\* Переиздание (октябрь 1986 г.) с Изменениями № 1, 2,  
утвержденными в мае 1982 г., декабре 1985 г. (ИУС № 9—82, 4—86).

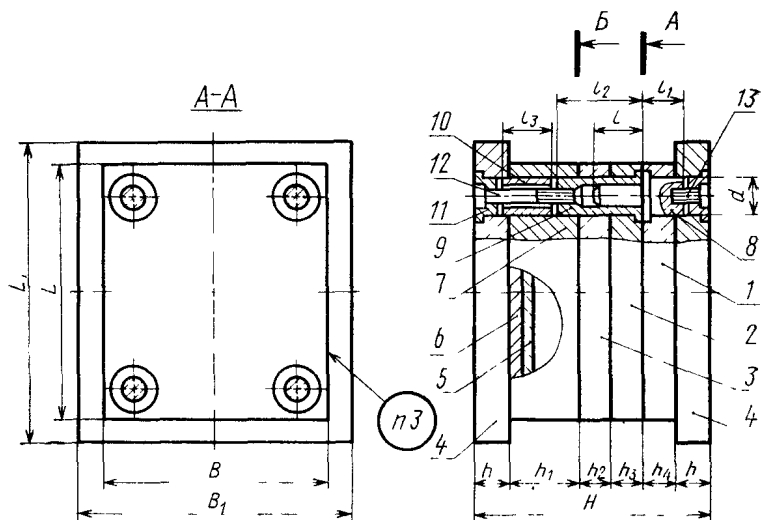

Б-Б  
Исполнение 1

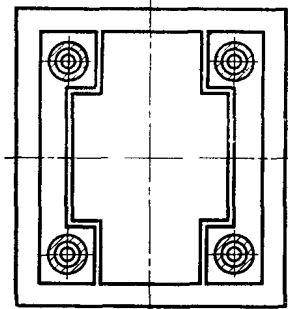

Б-Б  
Исполнение 2

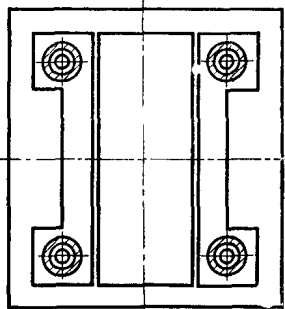

Размеры для справок.

Таблица 1

Размеры, мм

| Обозначение пресс-формы-заготовки |              | Применяемость |   | L | L <sub>1</sub> | B   | B <sub>1</sub> | H   | h | h <sub>1</sub> | h <sub>2</sub> | h <sub>3</sub> | h <sub>4</sub> | d  | l  | l <sub>1</sub> | l <sub>2</sub> | l <sub>3</sub> | Масса кг, не более |              |      |
|-----------------------------------|--------------|---------------|---|---|----------------|-----|----------------|-----|---|----------------|----------------|----------------|----------------|----|----|----------------|----------------|----------------|--------------------|--------------|------|
|                                   |              | Г             | С |   |                |     |                |     |   |                |                |                |                |    |    |                |                |                | исполнение 1       | исполнение 2 |      |
| исполнения 1                      | исполнения 2 |               |   |   |                |     |                |     |   |                |                |                |                |    |    |                |                |                |                    |              |      |
| 0606-0501                         | 0606-0502    |               |   |   |                |     |                | 175 |   |                |                | 25             |                |    |    |                | 60             |                |                    | 30,4         | 29,8 |
| 0606-0503                         | 0606-0504    |               |   |   |                |     |                | 186 |   | 25             |                | 36             |                |    | 30 | 30             | 70             | 45             |                    | 32,1         | 31,5 |
| 0606-0505                         | 0606-0506    |               |   |   |                |     |                | 195 |   | 50             |                | 45             |                |    |    |                | 80             |                |                    | 33,5         | 33,0 |
| 0606-0507                         | 0606-0508    |               |   |   |                |     |                | 206 |   |                |                | 56             |                |    |    |                | 90             |                |                    | 35,1         | 34,5 |
| 0606-0509                         | 0606-0512    |               |   |   |                |     |                | 196 |   |                |                | 25             |                |    |    |                | 60             |                |                    | 32,7         | 32,1 |
| 0606-0511                         | 0606-0514    |               |   |   |                |     |                | 207 |   | 60             |                | 36             |                |    | 40 | 40             | 70             |                |                    | 34,3         | 33,8 |
| 0606-0513                         | 0606-0516    |               |   |   |                |     |                | 216 |   |                |                | 45             |                |    |    |                | 80             |                |                    | 35,7         | 35,1 |
| 0606-0515                         | 0606-0518    |               |   |   |                |     |                | 227 |   |                |                | 56             |                |    |    |                | 90             |                |                    | 36,4         | 35,8 |
| 0606-0517                         | 0606-0522    |               |   |   |                |     |                | 215 |   |                |                | 25             |                |    |    |                | 70             |                |                    | 33,9         | 33,3 |
| 0606-0519                         | 0606-0524    |               |   |   |                | 125 |                | 226 |   | 70             |                | 36             |                |    | 50 | 50             | 80             | 55             |                    | 36,3         | 35,7 |
| 0606-0521                         | 0606-0526    |               |   |   |                |     |                | 235 |   |                |                | 45             |                |    |    |                | 90             |                |                    | 37,6         | 37,1 |
| 0606-0523                         | 0606-0528    |               |   |   |                |     |                | 246 |   |                |                | 56             |                | 20 |    |                | 100            |                |                    | 39,3         | 38,7 |
| 0606-0525                         | 0606-0532    |               |   |   |                |     |                | 236 |   | 25             |                | 25             |                |    |    |                | 80             |                |                    | 36,9         | 36,4 |
| 0606-0527                         | 0606-0534    |               |   |   |                | 220 |                | 247 |   | 80             |                | 36             |                |    | 60 | 60             | 90             |                |                    | 38,4         | 37,8 |
| 0606-0529                         | 0606-0536    |               |   |   |                |     |                | 256 |   |                |                | 45             |                |    |    |                | 100            |                |                    | 39,7         | 39,2 |
| 0606-0531                         | 0606-0538    |               |   |   |                |     |                | 267 |   |                |                | 56             |                |    |    |                | 110            |                |                    | 41,4         | 40,8 |
| 0606-0533                         | 0606-0542    |               |   |   |                |     |                | 175 |   |                |                | 25             |                |    |    |                | 60             |                |                    | 36,2         | 35,6 |
| 0606-0535                         | 0606-0544    |               |   |   |                |     |                | 186 |   |                |                | 36             |                |    | 30 | 30             | 70             | 45             |                    | 38,3         | 37,8 |
| 0606-0537                         | 0606-0546    |               |   |   |                |     |                | 195 |   | 50             |                | 45             |                |    |    |                | 80             |                |                    | 40,1         | 39,5 |
| 0606-0539                         | 0606-0548    |               |   |   |                |     |                | 206 |   |                |                | 56             |                |    |    |                | 90             |                |                    | 42,2         | 41,7 |
| 0606-0541                         | 0606-0552    |               |   |   |                | 160 |                | 196 |   |                |                | 25             |                |    |    |                | 60             |                |                    | 39,0         | 38,4 |
| 0606-0543                         | 0606-0554    |               |   |   |                |     |                | 207 |   | 60             |                | 36             |                |    | 40 | 40             | 70             | 55             |                    | 41,1         | 40,5 |
| 0606-0545                         | 0606-0556    |               |   |   |                |     |                | 216 |   |                |                | 45             |                |    |    |                | 80             |                |                    | 42,8         | 42,3 |
| 0606-0547                         | 0606-0558    |               |   |   |                |     |                | 227 |   |                |                | 56             |                |    |    |                | 90             |                |                    | 45,0         | 44,4 |

| Обозначение пресс-формы-заготовки |           | Размеры, мм |                |     |                |     |    |                |                |                |                | Применяемость |   | Исполнение     |                | Исполнение     |              | Масса, кг, не более |              |               |   |   |
|-----------------------------------|-----------|-------------|----------------|-----|----------------|-----|----|----------------|----------------|----------------|----------------|---------------|---|----------------|----------------|----------------|--------------|---------------------|--------------|---------------|---|---|
|                                   |           | L           | L <sub>1</sub> | B   | B <sub>1</sub> | H   | h  | h <sub>1</sub> | h <sub>2</sub> | h <sub>3</sub> | h <sub>4</sub> | d             | t | t <sub>1</sub> | t <sub>2</sub> | t <sub>3</sub> | Исполнение I | Исполнение II       | Исполнение I | Исполнение II | φ | h |
|                                   |           |             |                |     |                |     |    |                |                |                |                |               |   |                |                |                |              |                     |              |               |   |   |
| 0606-0549                         | 0606-0562 |             |                |     |                | 215 |    |                | 25             |                |                |               |   | 70             |                |                |              |                     | 41,3         | 40,7          |   |   |
| 0606-0551                         | 0606-0564 |             |                |     |                | 226 | 70 |                | 36             | 45             | 50             |               |   | 80             |                |                |              |                     | 43,4         | 42,8          |   |   |
| 0606-0553                         | 0606-0566 |             | 160            |     |                | 235 |    |                | 45             |                |                |               |   | 90             |                |                |              |                     | 45,2         | 44,6          |   |   |
| 0606-0555                         | 0606-0568 |             | 160            |     |                | 246 |    |                | 56             |                |                |               |   | 100            |                | 55             |              |                     | 47,3         | 46,7          |   |   |
| 0606-0557                         | 0606-0572 |             |                |     |                | 236 |    |                | 25             |                |                |               |   | 80             |                |                |              |                     | 43,9         | 43,3          |   |   |
| 0606-0559                         | 0606-0574 |             |                |     |                | 247 | 80 |                | 36             | 56             | 60             |               |   | 90             |                |                |              |                     | 46,0         | 45,4          |   |   |
| 0606-0561                         | 0606-0576 |             |                |     |                | 256 |    |                | 45             |                |                |               |   | 100            |                |                |              |                     | 47,7         | 47,2          |   |   |
| 0606-0563                         | 0606-0578 |             |                |     |                | 267 |    |                | 56             |                |                |               |   | 110            |                |                |              |                     | 49,9         | 49,3          |   |   |
| 0606-0565                         | 0606-0582 |             |                |     |                | 175 |    |                | 25             |                |                |               |   | 60             |                |                |              |                     | 34,9         | 34,1          |   |   |
| 0606-0567                         | 0606-0584 |             |                |     |                | 186 |    |                | 36             |                |                |               |   | 70             |                |                |              |                     | 37,0         | 36,2          |   |   |
| 0606-0569                         | 0606-0586 |             | 220            |     |                | 195 | 25 | 25             | 45             | 25             | 30             |               |   | 80             |                | 45             |              |                     | 38,7         | 38,0          |   |   |
| 0606-0571                         | 0606-0588 |             |                |     |                | 206 |    |                | 56             |                |                |               |   | 90             |                |                |              |                     | 40,8         | 40,1          |   |   |
| 0606-0573                         | 0606-0592 |             |                |     |                | 196 |    |                | 25             |                |                |               |   | 60             |                |                |              |                     | 34,6         | 33,9          |   |   |
| 0606-0575                         | 0606-0594 |             | 180            | 140 |                | 207 |    |                | 36             | 36             | 40             |               |   | 70             |                |                |              |                     | 36,2         | 35,5          |   |   |
| 0606-0577                         | 0606-0596 |             |                |     |                | 216 | 60 |                | 45             |                |                |               |   | 80             |                |                |              |                     | 38,4         | 37,7          |   |   |
| 0606-0579                         | 0606-0598 |             |                |     |                | 227 |    |                | 56             |                |                |               |   | 90             |                | 55             |              |                     | 40,5         | 39,7          |   |   |
| 0606-0581                         | 0606-0602 |             |                |     |                | 215 |    |                | 25             |                |                |               |   | 70             |                |                |              |                     | 36,5         | 35,7          |   |   |
| 0606-0583                         | 0606-0604 |             |                |     |                | 226 | 70 |                | 36             | 45             | 50             |               |   | 80             |                |                |              |                     | 38,6         | 37,9          |   |   |
| 0606-0585                         | 0606-0606 |             |                |     |                | 235 |    |                | 45             |                |                |               |   | 90             |                |                |              |                     | 40,3         | 39,6          |   |   |
| 0606-0587                         | 0606-0608 |             |                |     |                | 246 |    |                | 56             |                |                |               |   | 100            |                |                |              |                     | 42,4         | 41,7          |   |   |

Продолжение табл. 1

Размеры, мм

| Обозначение пресс-формы-заготовки | Применяемость |              | L   | L <sub>1</sub> | B   | B <sub>1</sub> | H  | h | h <sub>1</sub> | h <sub>2</sub> | h <sub>3</sub> | h <sub>4</sub> | d  | l  | l <sub>1</sub> | l <sub>2</sub> | l <sub>3</sub> | Масса, кг, не более |       |
|-----------------------------------|---------------|--------------|-----|----------------|-----|----------------|----|---|----------------|----------------|----------------|----------------|----|----|----------------|----------------|----------------|---------------------|-------|
|                                   | 1 исполнение  | 2 исполнение |     |                |     |                |    |   |                |                |                |                |    |    |                |                |                | 1 вин               | 2 вин |
| 0606-0589                         |               |              |     |                |     | 236            |    |   |                |                | 25             |                |    |    |                | 80             |                | 38,7                | 38,0  |
| 0606-0591                         |               |              | 140 | 220            |     | 247            | 80 |   |                |                | 36             | 56             |    | 60 | 60             | 90             | 55             | 40,8                | 40,1  |
| 0606-0593                         |               |              |     |                |     | 256            |    |   |                |                | 45             |                |    |    |                | 100            |                | 42,6                | 41,8  |
| 0606-0595                         |               |              |     |                |     | 267            |    |   |                |                | 56             |                |    |    |                | 110            |                | 44,7                | 43,9  |
| 0606-0597                         |               |              |     |                |     | 175            |    |   |                |                | 25             |                |    |    |                | 60             |                | 46,5                | 45,8  |
| 0606-0599                         |               |              |     |                |     | 186            | 50 |   |                | 36             | 25             |                |    | 30 | 30             | 70             | 45             | 49,2                | 48,5  |
| 0606-0601                         |               |              |     |                |     | 195            |    |   |                | 45             |                |                |    |    |                | 80             |                | 51,5                | 50,7  |
| 0606-0603                         |               |              |     |                |     | 206            |    |   |                | 56             |                |                |    |    |                | 90             |                | 54,2                | 53,5  |
| 0606-0605                         |               |              |     |                |     | 196            |    |   |                | 25             |                |                |    |    |                | 60             |                | 50,6                | 49,2  |
| 0606-0607                         |               |              |     |                |     | 207            | 25 |   |                | 36             | 25             |                |    | 40 | 40             | 70             |                | 52,7                | 52,0  |
| 0606-0609                         |               |              | 180 | 200            | 180 | 216            | 60 |   |                | 45             |                |                | 20 |    |                | 80             |                | 55,0                | 54,3  |
| 0606-0611                         |               |              |     |                |     | 227            |    |   |                | 56             |                |                |    |    |                | 90             |                | 57,7                | 57,0  |
| 0606-0613                         |               |              |     |                |     | 215            |    |   |                | 25             |                |                |    |    |                | 70             |                | 53,0                | 52,3  |
| 0606-0615                         |               |              |     |                |     | 226            | 70 |   |                | 36             | 45             |                |    | 50 | 50             | 80             | 55             | 55,7                | 55,0  |
| 0606-0617                         |               |              |     |                |     | 235            |    |   |                | 45             |                |                |    |    |                | 90             |                | 57,9                | 57,2  |
| 0606-0619                         |               |              |     |                |     | 246            |    |   |                | 56             |                |                |    |    |                | 100            |                | 60,7                | 59,9  |
| 0606-0621                         |               |              |     |                |     | 236            |    |   |                | 25             |                |                |    |    |                | 80             |                | 56,3                | 55,6  |
| 0606-0623                         |               |              |     |                |     | 247            | 80 |   |                | 36             | 56             |                |    | 60 | 60             | 90             |                | 59,5                | 58,3  |
| 0606-0625                         |               |              |     |                |     | 256            |    |   |                | 45             |                |                |    |    |                | 100            |                | 61,3                | 60,5  |
| 0606-0627                         |               |              |     |                |     | 267            |    |   |                | 56             |                |                |    |    |                | 110            |                | 64,0                | 63,2  |

Размеры, мм

Продолжение табл. 1

| Обозначение пресс формы-заготовки | Применяемость |               | L   | L <sub>1</sub> | B   | B <sub>1</sub> | H   | h  | h <sub>1</sub> | h <sub>2</sub> | h <sub>3</sub> | h <sub>4</sub> | d  | l  | l <sub>1</sub> | l <sub>2</sub> | l <sub>3</sub> | Масса, кг, не более |               |
|-----------------------------------|---------------|---------------|-----|----------------|-----|----------------|-----|----|----------------|----------------|----------------|----------------|----|----|----------------|----------------|----------------|---------------------|---------------|
|                                   | I исполнения  | II исполнения |     |                |     |                |     |    |                |                |                |                |    |    |                |                |                | I исполнения        | II исполнения |
| 0606-0629                         |               |               |     |                |     |                | 175 |    |                |                | 25             |                |    |    |                | 60             | 45             | 46,5                | 45,6          |
| 0606-0631                         |               |               |     |                |     |                | 186 |    | 50             |                | 36             | 25             |    | 30 | 30             | 50             | 65             | 49,3                | 48,4          |
| 0606-0633                         |               |               |     |                |     |                | 195 |    |                |                | 45             |                |    |    |                |                | 75             | 51,5                | 50,6          |
| 0606-0635                         |               |               |     |                |     |                | 206 |    |                |                | 56             |                |    |    |                | 60             |                | 54,2                | 53,3          |
| 0606-0637                         |               |               |     |                |     |                | 196 |    |                |                | 25             |                |    |    |                |                | 55             | 50,1                | 49,2          |
| 0606-0639                         |               |               |     |                |     |                | 207 |    | 60             |                | 36             | 36             |    | 40 | 40             | 70             |                | 52,8                | 51,9          |
| 0606-0641                         |               |               |     |                | 160 |                | 216 |    |                |                | 45             |                |    |    |                | 60             | 75             | 55,0                | 54,1          |
| 0606-0643                         |               |               |     |                |     |                | 227 |    |                |                | 56             |                |    |    |                | 70             |                | 57,7                | 56,8          |
| 0606-0645                         |               |               |     |                |     |                | 215 |    |                |                | 25             |                |    |    |                | 70             | 55             | 53,3                | 52,4          |
| 0606-0647                         |               |               |     |                |     |                | 226 |    | 70             | 25             | 36             | 45             |    | 50 | 50             |                |                | 56,7                | 55,8          |
| 0606-0649                         |               |               | 200 | 200            | 300 |                | 235 | 25 |                |                | 45             | 45             | 25 |    |                | 80             | 65             | 58,1                | 57,2          |
| 0606-0651                         |               |               |     |                |     |                | 246 |    |                |                | 56             |                |    |    |                | 90             |                | 60,8                | 59,9          |
| 0606-0653                         |               |               |     |                |     |                | 236 |    |                |                | 25             |                |    |    |                |                | 55             | 56,7                | 55,8          |
| 0606-0655                         |               |               |     |                |     |                | 247 |    | 80             |                | 36             | 56             |    |    |                | 80             | 65             | 59,4                | 58,5          |
| 0606-0657                         |               |               |     |                |     |                | 256 |    |                |                | 45             |                |    |    |                | 90             | 75             | 61,6                | 60,7          |
| 0606-0659                         |               |               |     |                |     |                | 267 |    |                |                | 56             |                |    |    |                | 60             | 45             | 64,3                | 63,4          |
| 0606-0661                         |               |               |     |                |     |                | 175 |    |                |                | 25             |                |    |    |                | 60             |                | 52,8                | 51,9          |
| 0606-0663                         |               |               |     |                | 200 |                | 186 |    | 50             |                | 36             | 25             |    | 30 | 30             | 50             | 65             | 56,3                | 55,4          |
| 0606-0665                         |               |               |     |                |     |                | 195 |    |                |                | 45             |                |    |    |                |                | 75             | 59,1                | 58,2          |
| 0606-0667                         |               |               |     |                |     |                | 206 |    |                |                | 56             |                |    |    |                | 60             |                | 62,4                | 61,5          |



Продолжение табл. 1

Размеры, мм

| Обозначение пресс-формы-заготовки |              | Применимость |   | L   | L <sub>1</sub> | B   | B <sub>1</sub> | H   | h  | h <sub>1</sub> | h <sub>2</sub> | h <sub>3</sub> | h <sub>4</sub> | d  | t  | l <sub>1</sub> | l <sub>2</sub> | l <sub>3</sub> | Масса, кг, не более |                   |  |
|-----------------------------------|--------------|--------------|---|-----|----------------|-----|----------------|-----|----|----------------|----------------|----------------|----------------|----|----|----------------|----------------|----------------|---------------------|-------------------|--|
|                                   |              | 1            | 2 |     |                |     |                |     |    |                |                |                |                |    |    |                |                |                | исполне-<br>ния 1   | исполне-<br>ния 2 |  |
| исполнения 1                      | исполнения 2 | 1            | 2 |     |                |     |                |     |    |                |                |                |                |    |    |                |                |                |                     |                   |  |
| 0606-0669                         | 0606-0712    |              |   |     |                |     |                | 196 |    |                |                | 25             |                |    |    |                | 60             | 55             | 57,1                | 56,2              |  |
| 0606-0671                         | 0606-0714    |              |   |     |                |     |                | 207 | 60 |                | 36             | 36             |                | 40 | 40 | 70             |                |                | 60,5                | 59,6              |  |
| 0606-0673                         | 0606-0716    |              |   |     |                |     |                | 216 |    |                | 45             |                | 36             |    |    | 60             |                | 75             | 63,3                | 62,4              |  |
| 0606-0675                         | 0606-0718    |              |   |     |                |     |                | 227 |    |                | 56             |                |                |    |    |                |                |                | 66,6                | 65,7              |  |
| 0606-0677                         | 0606-0722    |              |   | 200 |                |     |                | 215 |    |                | 25             |                |                |    |    | 70             |                | 55             | 60,8                | 59,9              |  |
| 0606-0679                         | 0606-0724    |              |   | 200 | 200            |     |                | 226 | 70 |                | 36             | 45             |                | 50 | 50 |                |                |                | 64,2                | 63,3              |  |
| 0606-0681                         | 0606-0726    |              |   |     |                |     |                | 235 |    |                | 45             |                | 45             |    |    | 80             |                | 65             | 66,9                | 66,0              |  |
| 0606-0683                         | 0606-0728    |              |   |     |                |     |                | 246 |    |                | 56             |                |                |    |    | 90             |                |                | 70,3                | 69,4              |  |
| 0606-0685                         | 0606-0732    |              |   |     |                |     |                | 236 |    |                | 25             |                |                |    |    |                |                | 55             | 65,0                | 64,1              |  |
| 0606-0687                         | 0606-0734    |              |   |     |                |     |                | 247 | 25 |                | 36             | 56             |                | 60 | 60 | 80             |                | 65             | 68,3                | 67,4              |  |
| 0606-0689                         | 0606-0736    |              |   |     |                | 300 |                | 256 |    | 25             | 45             |                | 56             | 25 |    |                |                |                | 71,1                | 70,2              |  |
| 0606-0691                         | 0606-0738    |              |   |     |                |     |                | 267 |    |                | 56             |                |                |    |    | 90             |                | 75             | 74,6                | 73,5              |  |
| 0606-0693                         | 0606-0742    |              |   |     |                |     |                | 175 |    |                | 25             |                |                |    |    | 60             |                | 45             | 54,9                | 53,9              |  |
| 0606-0695                         | 0606-0744    |              |   |     |                |     |                | 186 |    |                | 36             |                | 25             |    |    |                |                | 65             | 58,4                | 57,4              |  |
| 0606-0697                         | 0606-0746    |              |   |     |                |     |                | 195 | 50 |                | 45             |                |                | 30 | 30 | 50             |                |                | 61,1                | 60,1              |  |
| 0606-0699                         | 0606-0748    |              |   | 220 |                |     |                | 206 |    |                | 56             |                |                |    |    |                |                | 75             | 64,4                | 63,4              |  |
| 0606-0701                         | 0606-0752    |              |   | 220 | 220            | 180 |                | 196 |    |                | 25             |                |                |    |    | 60             |                |                | 59,3                | 58,3              |  |
| 0606-0703                         | 0606-0754    |              |   |     |                |     |                | 207 |    | 60             | 36             |                |                | 40 | 40 |                |                | 55             | 62,5                | 61,5              |  |
| 0606-0705                         | 0606-0756    |              |   |     |                |     |                | 216 |    |                | 45             |                | 36             |    |    | 60             |                | 75             | 65,3                | 64,3              |  |
| 0606-0707                         | 0606-0758    |              |   |     |                |     |                | 227 |    |                | 56             |                |                |    |    | 70             |                |                | 68,6                | 67,6              |  |

Продолжение табл. 1

Размеры, мм

| Обозначение пресс-формы-заготовки | Применяемость |              | L | L <sub>1</sub> | B   | H   | h  | h <sub>1</sub> | h <sub>2</sub> | h <sub>3</sub> | h <sub>4</sub> | d  | l  | l <sub>1</sub> | l <sub>2</sub> | l <sub>3</sub> | Масса, кг, не более |              |
|-----------------------------------|---------------|--------------|---|----------------|-----|-----|----|----------------|----------------|----------------|----------------|----|----|----------------|----------------|----------------|---------------------|--------------|
|                                   | исполнения 1  | исполнения 2 |   |                |     |     |    |                |                |                |                |    |    |                |                |                | исполнение 1        | исполнение 2 |
| 0606-0709                         | 0606-0762     |              |   |                |     | 215 |    |                |                | 25             |                |    |    |                | 70             | 50             | 63,0                | 62,0         |
| 0606-0711                         | 0606-0764     |              |   |                |     | 226 | 70 |                |                | 36             | 45             |    | 50 | 50             | 80             | 60             | 71,2                | 70,2         |
| 0606-0713                         | 0606-0766     |              |   |                | 180 | 230 |    |                |                | 45             |                |    |    |                | 90             |                | 69,1                | 68,1         |
| 0606-0715                         | 0606-0768     |              |   |                |     | 240 |    |                |                | 56             |                |    |    |                |                |                | 72,4                | 71,4         |
| 0606-0717                         | 0606-0772     |              |   |                |     | 230 |    |                |                | 20             |                |    |    |                |                |                | 67,2                | 66,2         |
| 0606-0719                         | 0606-0774     |              |   |                |     | 247 | 80 |                |                | 36             | 56             |    | 60 | 60             | 80             | 70             | 70,0                | 69,5         |
| 0606-0721                         | 0606-0776     |              |   |                |     | 236 |    |                |                | 40             |                |    |    |                |                |                | 73,5                | 72,3         |
| 0606-0723                         | 0606-0778     |              |   |                |     | 267 |    |                |                | 50             |                |    |    |                |                |                | 76,0                | 70,0         |
| 0606-0725                         | 0606-0782     |              |   |                |     | 170 |    |                |                | 20             |                |    |    |                |                |                | 61,8                | 60,8         |
| 0606-0727                         | 0606-0784     |              |   |                |     | 180 |    |                |                | 30             |                |    |    |                |                |                | 66,0                | 60,0         |
| 0606-0729                         | 0606-0786     |              |   | 220 220        | 300 | 195 | 25 |                |                | 45             | 25             | 25 | 30 | 30             | 50             | 75             | 69,4                | 68,4         |
| 0606-0731                         | 0606-0788     |              |   |                |     | 206 |    |                |                | 50             |                |    |    |                |                |                | 73,4                | 72,4         |
| 0606-0733                         | 0606-0792     |              |   |                |     | 196 |    |                |                | 20             |                |    |    |                |                |                | 65,9                | 64,9         |
| 0606-0735                         | 0606-0794     |              |   |                | 220 | 207 | 60 |                |                | 30             | 36             |    | 40 | 40             | 70             | 55             | 71,0                | 70,0         |
| 0606-0737                         | 0606-0796     |              |   |                |     | 216 |    |                |                | 45             |                |    |    |                |                |                | 74,4                | 73,4         |
| 0606-0739                         | 0606-0798     |              |   |                |     | 227 |    |                |                | 56             |                |    |    |                |                |                | 78,3                | 77,4         |
| 0606-0741                         | 0606-0802     |              |   |                |     | 215 |    |                |                | 25             |                |    |    |                |                |                | 71,3                | 70,3         |
| 0606-0743                         | 0606-0804     |              |   |                |     | 226 | 70 |                |                | 36             | 45             |    | 50 | 50             | 80             | 65             | 75,4                | 74,4         |
| 0606-0745                         | 0606-0806     |              |   |                |     | 235 |    |                |                | 45             |                |    |    |                |                |                | 78,7                | 77,7         |
| 0606-0747                         | 0606-0808     |              |   |                |     | 246 |    |                |                | 56             |                |    |    |                | 90             |                | 82,8                | 81,8         |

Размеры, мм

Продолжение табл. I

| Обозначение пресс-формы-заготовки | Применяемость |              | L   | L <sub>1</sub> | B   | B <sub>1</sub> | H   | h  | h <sub>1</sub> | h <sub>2</sub> | h <sub>3</sub> | h <sub>4</sub> | d  | l  | l <sub>1</sub> | l <sub>2</sub> | l <sub>3</sub> | Масса, кг, не более |               |
|-----------------------------------|---------------|--------------|-----|----------------|-----|----------------|-----|----|----------------|----------------|----------------|----------------|----|----|----------------|----------------|----------------|---------------------|---------------|
|                                   | исполнения 1  | исполнения 2 |     |                |     |                |     |    |                |                |                |                |    |    |                |                |                | I исполнения        | II исполнения |
| 0606-0749                         |               |              |     |                |     |                | 236 |    |                |                | 25             |                |    |    |                |                | 55             | 76,2                | 75,2          |
| 0606-0751                         |               |              | 220 | 220            | 220 |                | 247 |    | 80             |                | 36             | 56             | 25 | 60 | 60             | 80             | 65             | 80,3                | 79,3          |
| 0606-0753                         |               |              |     |                |     |                | 256 |    |                |                | 45             |                |    |    |                | 90             | 75             | 83,7                | 82,7          |
| 0606-0755                         |               |              |     |                |     |                | 267 |    |                |                | 56             |                |    |    |                |                | 45             | 87,8                | 86,8          |
| 0606-0757                         |               |              |     |                |     |                | 175 |    |                |                | 25             |                |    |    |                | 60             | 45             | 67,7                | 66,0          |
| 0606-0759                         |               |              |     |                |     |                | 186 |    | 50             |                | 36             | 25             |    | 30 | 30             | 50             | 65             | 71,9                | 70,3          |
| 0606-0761                         |               |              |     |                |     |                | 195 |    |                |                | 45             |                |    |    |                |                | 75             | 75,4                | 73,7          |
| 0606-0763                         |               |              |     |                |     |                | 206 |    |                |                | 56             |                |    |    |                |                | 85             | 79,6                | 77,9          |
| 0606-0765                         |               |              |     |                |     |                | 196 |    |                |                | 25             |                |    |    |                | 60             | 55             | 73,3                | 71,6          |
| 0606-0767                         |               |              |     |                |     | 300            | 207 | 25 | 60             |                | 36             | 36             |    | 40 | 40             | 70             | 75             | 77,4                | 75,7          |
| 0606-0769                         |               |              |     |                |     |                | 216 |    |                | 45             |                |                |    |    |                | 60             | 75             | 80,9                | 79,2          |
| 0606-0771                         |               |              |     |                |     |                | 227 |    |                |                | 56             |                |    |    |                |                | 85             | 85,1                | 83,4          |
| 0606-0773                         |               |              | 250 | 250            | 250 |                | 215 |    |                |                | 25             |                | 32 |    |                | 70             | 55             | 78,3                | 76,6          |
| 0606-0775                         |               |              |     |                |     |                | 226 |    | 70             |                | 36             | 45             |    | 50 | 50             |                | 65             | 82,4                | 80,8          |
| 0606-0777                         |               |              |     |                |     |                | 235 |    |                |                | 45             |                |    |    |                | 80             | 85             | 85,9                | 84,2          |
| 0606-0779                         |               |              |     |                |     |                | 246 |    |                |                | 56             |                |    |    |                | 70             | 85             | 90,1                | 88,4          |
| 0606-0781                         |               |              |     |                |     |                | 236 |    |                |                | 25             |                |    |    |                |                | 55             | 83,7                | 82,0          |
| 0606-0783                         |               |              |     |                |     |                | 247 |    | 80             |                | 36             | 56             |    | 60 | 60             | 80             | 65             | 88,0                | 86,2          |
| 0606-0785                         |               |              |     |                |     |                | 256 |    |                |                | 45             |                |    |    |                |                | 75             | 91,3                | 89,6          |
| 0606-0787                         |               |              |     |                |     |                | 267 |    |                |                | 56             |                |    |    |                | 90             | 75             | 95,4                | 93,8          |

Продолжение табл. 1

Размеры, мм

| Обозначение пресс-формы-заготовки | исполнения 1 | исполнения 2 | Применяемость |              | L   | L <sub>1</sub> | B   | H   | h  | h <sub>1</sub> | h <sub>2</sub> | h <sub>3</sub> | h <sub>4</sub> | d | l  | l <sub>1</sub> | l <sub>2</sub> | l <sub>3</sub> | Масса, кг, не более |              |
|-----------------------------------|--------------|--------------|---------------|--------------|-----|----------------|-----|-----|----|----------------|----------------|----------------|----------------|---|----|----------------|----------------|----------------|---------------------|--------------|
|                                   |              |              | исполнения 1  | исполнения 2 |     |                |     |     |    |                |                |                |                |   |    |                |                |                | исполнения 1        | исполнения 2 |
| 0606-0789                         |              | 0606-0862    |               |              |     |                | 175 |     |    |                |                | 25             |                |   |    |                | 60             | 45             | 90,6                | 89,0         |
| 0606-0791                         |              | 0606-0864    |               |              |     |                | 186 |     |    | 50             |                | 36             | 25             |   | 30 | 30             |                | 65             | 95,9                | 94,3         |
| 0606-0793                         |              | 0606-0866    |               |              |     |                | 195 |     |    |                |                | 45             |                |   |    |                | 50             | 75             | 100,3               | 98,6         |
| 0606-0795                         |              | 0606-0868    |               |              |     |                | 206 |     |    |                |                | 56             |                |   |    |                |                | 85             | 105,5               | 103,9        |
| 0606-0797                         |              | 0606-0872    |               |              |     |                | 196 |     |    |                |                | 25             |                |   |    |                |                | 55             | 97,3                | 195,6        |
| 0606-0799                         |              | 0606-0874    |               |              |     |                | 207 |     |    |                |                | 36             | 36             |   | 40 | 40             |                | 75             | 102,5               | 100,8        |
| 0606-0801                         |              | 0606-0876    |               |              |     |                | 216 |     |    | 60             |                | 45             |                |   |    |                |                | 75             | 106,8               | 105,2        |
| 0606-0803                         |              | 0606-0878    |               |              | 250 | 320            | 250 | 227 |    |                | 56             |                |                |   |    |                |                | 85             | 112,1               | 110,4        |
| 0606-0805                         |              | 0606-0882    |               |              |     |                | 215 |     |    |                |                | 25             |                |   |    |                |                | 55             | 103,1               | 101,5        |
| 0606-0807                         |              | 0606-0884    |               |              |     |                | 226 |     |    |                |                | 36             | 45             |   | 50 | 50             |                | 65             | 108,4               | 106,7        |
| 0606-0809                         |              | 0606-0886    |               |              |     |                | 235 |     | 25 | 70             |                | 45             |                |   |    |                |                | 85             | 112,7               | 111,0        |
| 0606-0811                         |              | 0606-0888    |               |              |     |                | 246 |     |    |                |                | 56             |                |   |    |                |                | 85             | 118,0               | 116,3        |
| 0606-0813                         |              | 0606-0892    |               |              |     |                | 236 |     |    |                |                | 25             |                |   |    |                |                | 55             | 109,5               | 107,8        |
| 0606-0815                         |              | 0606-0894    |               |              |     |                | 247 |     |    | 80             |                | 36             | 56             |   | 60 | 60             |                | 65             | 114,7               | 113,0        |
| 0606-0817                         |              | 0606-0896    |               |              |     |                | 256 |     |    |                |                | 45             |                |   |    |                |                | 75             | 119,0               | 117,4        |
| 0606-0819                         |              | 0606-0898    |               |              |     |                | 267 |     |    |                |                | 56             |                |   |    |                |                | 124,2          | 122,6               |              |
| 0606-0821                         |              | 0606-0902    |               |              |     |                | 186 |     |    |                |                | 25             |                |   |    |                |                | 65             | 84,8                | 83,0         |
| 0606-0823                         |              | 0606-0904    |               |              |     |                | 197 |     |    | 50             |                | 36             | 25             |   | 30 | 30             |                | 75             | 90,0                | 88,2         |
| 0606-0825                         |              | 0606-0906    |               |              | 280 | 280            | 206 |     |    |                |                | 45             |                |   |    |                |                | 85             | 94,3                | 92,5         |
| 0606-0827                         |              | 0606-0908    |               |              |     |                | 217 |     |    |                |                | 56             |                |   |    |                |                | 95             | 99,4                | 97,6         |

Продолжение табл. 1

Размеры, мм

| Обозначение пресс-формы-заготовки |              | Применяемость |              | L   | B   | B <sub>1</sub> | H   | h | h <sub>1</sub> | h <sub>2</sub> | h <sub>3</sub> | h <sub>4</sub> | d  | l  | l <sub>1</sub> | l <sub>2</sub> | l <sub>3</sub> | Масса, кг, не более |              |
|-----------------------------------|--------------|---------------|--------------|-----|-----|----------------|-----|---|----------------|----------------|----------------|----------------|----|----|----------------|----------------|----------------|---------------------|--------------|
|                                   |              | 1 исполнения  | 2 исполнения |     |     |                |     |   |                |                |                |                |    |    |                |                |                | 1 исполнения        | 2 исполнения |
| 0606-0829                         | исполнения 1 | исполнения 2  |              |     |     |                | 207 |   |                |                | 25             |                |    |    |                | 70             | 55             | 91,5                | 89,7         |
| 0606-0831                         |              |               |              |     |     |                | 218 |   | 60             |                | 36             |                |    | 40 | 40             |                | 75             | 96,7                | 94,9         |
| 0606-0833                         |              |               |              |     |     |                | 227 |   |                |                | 45             |                |    |    |                | 60             | 85             | 101,0               | 99,2         |
| 0606-0835                         |              |               |              |     |     |                | 238 |   |                |                | 56             |                |    |    |                |                | 95             | 106,1               | 104,3        |
| 0606-0837                         |              |               |              |     |     |                | 236 |   |                |                | 25             |                |    |    |                | 70             | 65             | 97,5                | 95,7         |
| 0606-0839                         |              |               |              |     |     |                | 237 |   |                |                | 36             |                |    | 50 | 50             |                | 85             | 102,6               | 100,8        |
| 0606-0841                         |              |               |              | 280 | 220 | 320            | 246 |   | 70             |                | 45             |                |    |    |                | 70             | 95             | 107,0               | 105,2        |
| 0606-0843                         |              |               |              |     |     |                | 257 |   |                |                | 56             |                |    |    |                |                | 95             | 112,1               | 110,3        |
| 0606-0845                         |              |               |              |     |     |                | 247 |   |                |                | 25             |                |    |    |                | 80             | 65             | 104,0               | 102,2        |
| 0606-0847                         |              |               |              |     |     |                | 258 |   | 25             | 80             | 36             |                |    | 60 | 60             |                | 75             | 109,2               | 107,4        |
| 0606-0849                         |              |               |              | 280 |     |                | 267 |   |                |                | 45             |                | 56 | 32 |                |                | 95             | 113,4               | 111,6        |
| 0606-0851                         |              |               |              |     |     |                | 278 |   |                |                | 56             |                |    |    |                |                | 95             | 118,7               | 116,9        |
| 0606-0853                         |              |               |              |     |     |                | 186 |   |                |                | 25             |                |    |    |                |                | 65             | 120,6               | 118,8        |
| 0606-0855                         |              |               |              |     |     |                | 197 |   |                |                | 36             |                |    | 30 | 30             |                | 75             | 127,2               | 125,4        |
| 0606-0857                         |              |               |              |     |     |                | 206 |   | 50             |                | 45             |                |    |    |                |                | 85             | 132,7               | 130,9        |
| 0606-0859                         |              |               |              |     |     |                | 217 |   |                |                | 56             |                |    |    |                |                | 95             | 139,3               | 137,5        |
| 0606-0861                         |              |               |              | 450 | 280 | 450            | 207 |   |                |                | 25             |                |    |    |                | 70             | 55             | 128,8               | 127,0        |
| 0606-0863                         |              |               |              |     |     |                | 218 |   |                |                | 36             |                |    |    |                |                | 75             | 135,4               | 133,6        |
| 0606-0865                         |              |               |              |     |     |                | 227 |   | 60             |                | 45             |                |    | 40 | 40             |                | 85             | 140,9               | 139,1        |
| 0606-0867                         |              |               |              |     |     |                | 238 |   |                |                | 56             |                |    |    |                |                | 95             | 147,5               | 145,7        |

Продолжение табл. 1

Размеры, мм

| Обозначение пресс-формы-заготовки | Применяемость |              | L | L <sub>1</sub> | B   | B <sub>1</sub> | H   | h  | h <sub>1</sub> | h <sub>2</sub> | h <sub>3</sub> | h <sub>4</sub> | d | l  | l <sub>1</sub> | l <sub>2</sub> | l <sub>3</sub> | Масса, кг, не более |              |
|-----------------------------------|---------------|--------------|---|----------------|-----|----------------|-----|----|----------------|----------------|----------------|----------------|---|----|----------------|----------------|----------------|---------------------|--------------|
|                                   | исполнения 1  | исполнения 2 |   |                |     |                |     |    |                |                |                |                |   |    |                |                |                | исполнения 1        | исполнения 2 |
| 0606-0869                         |               |              |   |                |     |                | 226 |    |                |                | 25             |                |   |    |                | 70             | 65             | 136,0               | 134,2        |
| 0606-0871                         |               |              |   |                |     |                | 237 |    |                |                | 36             | 45             |   | 50 | 50             | 80             |                | 142,5               | 140,7        |
| 0606-0873                         |               |              |   |                |     |                | 246 |    |                |                | 45             |                |   |    |                | 70             |                | 148,0               | 146,2        |
| 0606-0875                         |               |              |   | 280            | 450 | 280            | 257 |    |                |                | 56             |                |   |    |                | 95             |                | 154,6               | 152,8        |
| 0606-0877                         |               |              |   |                |     |                | 247 |    |                |                | 25             |                |   |    |                | 65             |                | 143,9               | 142,1        |
| 0606-0879                         |               |              |   |                |     |                | 258 |    | 80             |                | 36             | 56             |   | 60 | 60             | 75             |                | 150,6               | 148,8        |
| 0606-0881                         |               |              |   |                |     |                | 267 |    |                |                | 45             |                |   |    |                | 90             |                | 156,0               | 154,2        |
| 0606-0883                         |               |              |   |                |     |                | 278 |    |                |                | 56             |                |   |    |                | 80             |                | 162,6               | 160,8        |
| 0606-0885                         |               |              |   |                |     |                | 186 |    |                |                | 25             |                |   |    |                | 65             |                | 113,1               | 110,4        |
| 0606-0887                         |               |              |   |                |     |                | 197 |    | 50             |                | 36             |                |   | 30 | 30             | 75             |                | 119,8               | 117,2        |
| 0606-0889                         |               |              |   |                |     | 450            | 206 | 25 |                |                | 45             | 25             |   | 32 |                | 85             |                | 125,4               | 122,8        |
| 0606-0891                         |               |              |   |                |     |                | 217 |    |                |                | 56             |                |   |    |                | 95             |                | 132,1               | 129,5        |
| 0606-0893                         |               |              |   |                |     |                | 207 |    |                |                | 25             |                |   |    |                | 55             |                | 121,8               | 119,2        |
| 0606-0895                         |               |              |   | 320            | 320 | 250            | 218 |    | 60             |                | 36             | 36             |   | 40 | 40             | 75             |                | 128,6               | 126,0        |
| 0606-0897                         |               |              |   |                |     |                | 227 |    |                |                | 45             | 36             |   |    |                | 85             |                | 134,2               | 131,5        |
| 0606-0899                         |               |              |   |                |     |                | 238 |    |                |                | 56             |                |   |    |                | 95             |                | 140,9               | 138,3        |
| 0606-0901                         |               |              |   |                |     |                | 226 |    |                |                | 25             |                |   |    |                | 65             |                | 129,7               | 127,1        |
| 0606-0903                         |               |              |   |                |     |                | 237 |    | 70             |                | 36             |                |   |    |                | 80             |                | 136,4               | 133,8        |
| 0606-0905                         |               |              |   |                |     |                | 246 |    |                |                | 45             | 45             |   | 50 | 50             | 85             |                | 142,0               | 139,4        |
| 0606-0907                         |               |              |   |                |     |                | 257 |    |                |                | 56             |                |   |    |                | 95             |                | 148,8               | 146,1        |

Продолжение табл. 1

Размеры, мм

| Обозначение пресс-формы-заготовки |           | П |   | L       | L <sub>1</sub> | B <sub>1</sub> | H   | h  | h <sub>1</sub> | h <sub>2</sub> | h <sub>3</sub> | h <sub>4</sub> | d  | l  | l <sub>1</sub> | l <sub>2</sub> | l <sub>3</sub> | Масса, кг, не более |              |
|-----------------------------------|-----------|---|---|---------|----------------|----------------|-----|----|----------------|----------------|----------------|----------------|----|----|----------------|----------------|----------------|---------------------|--------------|
|                                   |           | 1 | 2 |         |                |                |     |    |                |                |                |                |    |    |                |                |                | исполнения 1        | исполнения 2 |
| 0606-0909                         | 0606-1012 |   |   |         |                |                | 247 |    |                |                | 25             |                |    |    |                | 80             | 65             | 138,2               | 135,5        |
| 0606-0911                         | 0606-1014 |   |   | 320 250 |                |                | 258 | 80 |                | 36             | 56             |                | 60 | 60 |                | 75             |                | 144,9               | 142,3        |
| 0606-0913                         | 0606-1016 |   |   |         |                |                | 267 |    |                | 45             |                |                |    |    |                | 90             |                | 150,4               | 147,8        |
| 0606-0915                         | 0606-1018 |   |   |         |                |                | 278 |    |                | 56             |                |                |    |    |                | 80             | 95             | 157,2               | 154,6        |
| 0606-0917                         | 0606-1022 |   |   |         |                |                | 186 |    |                | 25             |                |                |    |    |                |                | 65             | 155,0               | 152,4        |
| 0606-0919                         | 0606-1024 |   |   |         |                |                | 197 |    |                | 36             |                |                |    |    |                |                | 75             | 163,7               | 161,0        |
| 0606-0921                         | 0606-1026 |   |   |         |                |                | 206 | 50 |                | 45             | 25             |                | 30 | 30 |                | 50             | 85             | 170,8               | 168,2        |
| 0606-0923                         | 0606-1028 |   |   |         |                |                | 217 |    |                | 56             |                |                |    |    |                |                | 95             | 179,4               | 176,8        |
| 0606-0925                         | 0606-1032 |   |   |         |                |                | 207 |    |                | 25             |                |                |    |    |                | 70             | 55             | 165,7               | 163,1        |
| 0606-0927                         | 0606-1034 |   |   |         |                |                | 218 |    |                | 36             |                |                |    |    |                |                | 75             | 174,4               | 171,7        |
| 0606-0929                         | 0606-1036 |   |   |         |                | 450            | 227 | 25 |                | 45             | 36             |                | 40 | 40 |                | 60             | 85             | 181,5               | 178,9        |
| 0606-0931                         | 0606-1038 |   |   |         |                |                | 238 |    |                | 56             |                |                |    |    |                |                | 95             | 190,1               | 187,5        |
| 0606-0933                         | 0606-1042 |   |   | 450 320 |                |                | 226 |    |                | 25             |                |                |    |    |                |                |                | 175,1               | 172,5        |
| 0606-0935                         | 0606-1044 |   |   |         |                |                | 237 |    |                | 36             | 45             |                | 50 |    |                | 70             | 65             | 183,8               | 181,1        |
| 0606-0937                         | 0606-1046 |   |   |         |                |                | 246 | 70 |                | 45             |                |                |    |    |                | 70             | 85             | 190,9               | 188,3        |
| 0606-0939                         | 0606-1048 |   |   |         |                |                | 257 |    |                | 56             |                |                |    |    |                |                | 95             | 169,5               | 196,9        |
| 0606-0941                         | 0606-1052 |   |   |         |                |                | 247 |    |                | 25             |                |                |    |    |                |                | 65             | 175,4               | 172,8        |
| 0606-0943                         | 0606-1054 |   |   |         |                |                | 258 | 80 |                | 36             | 56             |                | 60 | 60 |                | 80             | 75             | 194,1               | 191,5        |
| 0606-0945                         | 0606-1056 |   |   |         |                |                | 267 |    |                | 45             |                |                |    |    |                |                |                | 201,2               | 198,6        |
| 0606-0947                         | 0606-1058 |   |   |         |                |                | 278 |    |                | 56             |                |                |    |    |                | 80             | 95             | 209,9               | 207,3        |

**Размеры, мм** **Продолжение табл. 1**

| Обозначение пресс-формы-заготовки | Применяемость |              | L | L <sub>1</sub> | B   | B <sub>1</sub> | H   | h  | h <sub>1</sub> | h <sub>2</sub> | h <sub>3</sub> | h <sub>4</sub> | d  | l  | l <sub>1</sub> | l <sub>2</sub> | l <sub>3</sub> | Масса, кг, не более |              |
|-----------------------------------|---------------|--------------|---|----------------|-----|----------------|-----|----|----------------|----------------|----------------|----------------|----|----|----------------|----------------|----------------|---------------------|--------------|
|                                   | исполнения 1  | исполнения 2 |   |                |     |                |     |    |                |                |                |                |    |    |                |                |                | исполнения 1        | исполнения 2 |
| 0606-0949                         |               |              |   |                |     |                | 250 |    |                |                | 36             |                |    |    |                |                | 90             | 190,9               | 186,6        |
| 0606-0951                         |               |              |   |                |     |                | 259 |    | 70             |                | 45             | 36             |    | 40 | 40             | 65             | 100            | 197,8               | 193,6        |
| 0606-0953                         |               |              |   |                |     |                | 270 |    |                |                | 56             |                |    |    |                |                | 110            | 206,3               | 202,1        |
| 0606-0955                         |               |              |   |                |     |                | 289 |    |                |                | 75             |                |    |    |                |                |                | 220,8               | 216,5        |
| 0606-0957                         |               |              |   |                |     |                | 269 |    |                |                | 36             |                |    |    |                |                | 80             | 200,1               | 195,8        |
| 0606-0959                         |               |              |   |                |     |                | 278 |    | 80             |                | 45             | 45             |    | 50 |                | 90             |                | 206,9               | 202,7        |
| 0606-0961                         |               |              |   |                |     |                | 289 |    |                |                | 56             |                |    |    |                |                | 100            | 205,5               | 201,2        |
| 0606-0963                         |               |              |   | 360            | 280 |                | 308 |    |                |                | 75             |                |    |    |                |                | 120            | 230,1               | 225,9        |
| 0606-0965                         |               |              |   |                |     |                | 290 |    |                |                | 36             |                |    |    |                |                | 90             | 211,3               | 207,0        |
| 0606-0967                         |               |              |   |                |     |                | 299 |    |                |                | 45             |                |    | 60 |                | 90             |                | 218,2               | 213,9        |
| 0606-0969                         |               |              |   |                |     | 450            | 310 | 36 | 90             | 36             | 56             | 56             | 40 | 60 |                | 110            |                | 226,7               | 222,5        |
| 0606-0971                         |               |              |   |                |     |                | 329 |    |                |                | 75             |                |    |    |                | 80             | 130            | 241,4               | 237,1        |
| 0606-0973                         |               |              |   |                |     |                | 338 |    |                |                | 36             |                |    |    |                |                | 90             | 231,1               | 226,9        |
| 0606-0975                         |               |              |   |                |     |                | 349 |    | 110            |                | 45             | 75             |    |    |                |                | 100            | 238,2               | 233,9        |
| 0606-0977                         |               |              |   |                |     |                | 368 |    |                |                | 56             |                |    | 80 | 80             | 100            | 110            | 246,6               | 242,4        |
| 0606-0979                         |               |              |   |                |     |                | 250 |    |                |                | 75             |                |    |    |                |                | 130            | 261,3               | 257,1        |
| 0606-0981                         |               |              |   |                |     |                | 259 |    |                |                | 36             |                |    |    |                |                | 90             | 264,1               | 260,0        |
| 0606-0983                         |               |              |   | 450            | 360 |                | 270 |    | 70             |                | 45             | 36             |    | 40 | 40             | 65             | 100            | 273,1               | 268,9        |
| 0606-0985                         |               |              |   |                |     |                | 289 |    |                |                | 56             |                |    |    |                |                | 110            | 284,0               | 279,8        |
| 0606-0987                         |               |              |   |                |     |                |     |    |                |                | 75             |                |    |    |                | 80             |                | 302,8               | 298,5        |



Продолжение табл. 1

Размеры, мм

| Обозначение пресс-формы-заготовки | Применяемость |              | L   | L <sub>1</sub> | B   | B <sub>1</sub> | H   | h  | h <sub>1</sub> | h <sub>2</sub> | h <sub>3</sub> | h <sub>4</sub> | d  | l  | l <sub>1</sub> | l   | l <sub>3</sub> | Масса, кг, не более |              |
|-----------------------------------|---------------|--------------|-----|----------------|-----|----------------|-----|----|----------------|----------------|----------------|----------------|----|----|----------------|-----|----------------|---------------------|--------------|
|                                   | 1 исполнение  | 2 исполнение |     |                |     |                |     |    |                |                |                |                |    |    |                |     |                | 1 исполнение        | 2 исполнение |
| 0606-0989                         | 0606-1112     |              |     |                |     |                | 269 |    |                |                | 36             |                |    | 80 |                | 80  | 80             | 275,3               | 271,1        |
| 0606-0991                         | 0606-1114     |              |     |                |     |                | 278 | 80 |                |                | 45             | 45             | 50 | 90 | 50             | 90  |                | 284,2               | 280,0        |
| 0606-0993                         | 0606-1116     |              |     |                |     |                | 289 |    |                |                | 56             |                |    |    |                |     | 100            | 295,2               | 291,0        |
| 0606-0995                         | 0606-1118     |              |     |                |     |                | 308 |    |                |                | 75             |                |    | 80 |                |     | 120            | 314,2               | 309,9        |
| 0606-0997                         | 0606-1122     |              |     |                |     |                | 290 |    |                |                | 36             |                |    |    |                |     | 90             | 289,0               | 284,8        |
| 0606-0999                         | 0606-1124     |              |     |                |     |                | 299 |    | 90             | 36             | 45             | 56             | 60 | 90 |                |     |                | 297,9               | 293,7        |
| 0606-1001                         | 0606-1126     |              | 360 | 450            | 360 |                | 310 |    |                |                | 56             |                |    | 80 |                |     | 110            | 309,0               | 304,7        |
| 0606-1003                         | 0606-1128     |              |     |                |     |                | 329 |    |                |                | 75             |                |    |    |                |     | 130            | 327,9               | 323,6        |
| 0606-1005                         | 0606-1132     |              |     |                |     |                | 338 |    |                |                | 36             |                |    |    |                |     | 90             | 313,1               | 308,9        |
| 0606-1007                         | 0606-1134     |              |     |                |     |                | 349 | 36 | 110            |                | 45             | 75             | 40 | 80 | 80             | 100 | 100            | 322,9               | 318,0        |
| 0606-1009                         | 0606-1136     |              |     |                |     | 450            |     |    |                |                | 56             |                |    |    |                |     | 110            | 332,2               | 328,6        |
| 0606-1011                         | 0606-1138     |              |     |                |     |                | 368 |    |                |                | 75             |                |    |    |                |     | 130            | 352,1               | 347,8        |
| 0606-1013                         | 0606-1142     |              |     |                |     |                | 259 |    |                |                | 36             |                |    |    |                |     | 90             | 254,6               | 249,2        |
| 0606-1015                         | 0606-1144     |              |     |                |     |                | 268 |    | 70             |                | 45             | 36             |    |    | 65             |     | 100            | 263,5               | 258,1        |
| 0606-1017                         | 0606-1146     |              |     |                |     |                | 279 |    |                |                | 56             |                |    |    |                |     | 110            | 274,3               | 268,9        |
| 0606-1019                         | 0606-1148     |              | 400 | 400            | 320 |                | 298 |    |                | 45             | 75             |                | 40 | 40 | 80             |     | 120            | 293,0               | 287,6        |
| 0606-1021                         | 0606-1152     |              |     |                |     |                | 278 |    |                |                | 36             |                |    |    |                |     | 80             | 266,5               | 261,2        |
| 0606-1023                         | 0606-1154     |              |     |                |     |                | 287 |    | 80             |                | 45             | 45             |    |    |                |     | 100            | 275,4               | 270,1        |
| 0606-1025                         | 0606-1156     |              |     |                |     |                | 296 |    |                |                | 56             |                |    |    |                |     | 110            | 286,2               | 280,9        |
| 0606 1027                         | 0606-1158     |              |     |                |     |                | 317 |    |                |                | 75             |                |    |    |                |     | 130            | 304,9               | 299,5        |

Продолжение табл. 1

Размеры, мм

| Обозначение пресс-формы-заготовки | Применяемость |              | L   | L <sub>1</sub> | B   | B <sub>1</sub> | H   | h   | h <sub>1</sub> | h <sub>2</sub> | h <sub>3</sub> | h <sub>4</sub> | d | l  | l <sub>1</sub> | l <sub>2</sub> | l <sub>3</sub> | Масса, кг, не более |              |
|-----------------------------------|---------------|--------------|-----|----------------|-----|----------------|-----|-----|----------------|----------------|----------------|----------------|---|----|----------------|----------------|----------------|---------------------|--------------|
|                                   | исполнения 1  | исполнения 2 |     |                |     |                |     |     |                |                |                |                |   |    |                |                |                | исполнения 1        | исполнения 2 |
| 0606-1029                         | 0606-1162     |              |     |                |     |                | 299 |     |                |                | 36             |                |   |    |                | 90             | 90             | 280,7               | 275,3        |
| 0606-1031                         | 0606-1164     |              |     |                |     |                | 308 | 90  |                |                | 45             | 56             |   | 60 | 60             | 100            |                | 289,5               | 284,2        |
| 0606-1033                         | 0606-1166     |              |     |                |     |                | 319 |     |                |                | 56             |                |   |    |                | 80             | 120            | 300,5               | 295,1        |
| 0606-1035                         | 0606-1168     |              | 400 | 320            | 450 | 338            |     |     |                |                | 75             |                |   |    |                | 90             | 130            | 319,1               | 313,7        |
| 0606-1037                         | 0606-1172     |              |     |                |     |                |     |     |                |                | 36             |                |   |    |                | 100            |                | 308,4               | 303,0        |
| 0606-1039                         | 0606-1174     |              |     |                |     | 347            |     | 110 |                |                | 45             | 75             |   | 80 | 80             |                |                | 317,1               | 311,7        |
| 0606-1041                         | 0606-1176     |              |     |                |     | 358            |     |     |                |                | 56             |                |   |    |                | 110            |                | 327,9               | 322,6        |
| 0606-1043                         | 0606-1178     |              |     |                |     | 377            |     |     |                |                | 75             |                |   |    |                |                |                | 346,6               | 341,2        |
| 0606-1045                         | 0606-1182     |              |     |                |     | 259            |     |     |                |                | 36             |                |   |    |                | 90             |                | 313,2               | 307,8        |
| 0606-1047                         | 0606-1184     |              |     |                |     | 268            |     |     |                |                | 45             | 36             |   | 40 | 40             |                |                | 324,3               | 318,9        |
| 0606-1049                         | 0606-1186     |              | 400 |                |     | 279            | 36  | 70  |                |                | 56             |                |   |    |                |                |                | 337,8               | 332,4        |
| 0606-1051                         | 0606-1188     |              |     |                |     | 298            |     |     |                |                | 75             |                |   |    |                | 80             | 120            | 361,2               | 355,9        |
| 0606-1053                         | 0606-1192     |              |     |                |     | 278            |     |     |                |                | 36             |                |   |    |                | 90             | 80             | 327,2               | 321,8        |
| 0606-1055                         | 0606-1194     |              |     |                |     | 287            |     |     |                |                | 45             | 45             |   |    |                |                |                | 338,4               | 333,0        |
| 0606-1057                         | 0606-1196     |              | 600 | 400            | 600 | 298            |     | 80  |                |                | 56             |                |   | 50 | 50             | 80             | 110            | 351,9               | 346,6        |
| 0606-1059                         | 0606-1198     |              |     |                |     | 317            |     |     |                |                | 75             |                |   |    |                |                |                | 375,3               | 369,9        |
| 0606-1061                         | 0606-1202     |              |     |                |     | 299            |     |     |                |                | 36             |                |   |    |                | 90             |                | 344,1               | 338,7        |
| 0606-1063                         | 0606-1204     |              |     |                |     | 308            |     | 90  |                |                | 45             | 56             |   | 60 | 60             | 100            |                | 355,2               | 349,9        |
| 0606-1065                         | 0606-1206     |              |     |                |     | 319            |     |     |                |                | 56             |                |   |    |                | 80             | 120            | 368,9               | 363,6        |
| 0606-1067                         | 0606-1208     |              |     |                |     | 338            |     |     |                |                | 75             |                |   |    |                | 90             | 130            | 392,3               | 386,9        |

Продолжение табл. 1

Размеры, мм

| Обозначение пресс-формы-заготовки | Применяемость |              | L   | L <sub>1</sub> | B   | B <sub>1</sub> | H   | h  | h <sub>1</sub> | h <sub>2</sub> | h <sub>3</sub> | h <sub>4</sub> | d  | l  | l <sub>1</sub> | l <sub>2</sub> | l <sub>3</sub> | Масса, кг, не более |       |
|-----------------------------------|---------------|--------------|-----|----------------|-----|----------------|-----|----|----------------|----------------|----------------|----------------|----|----|----------------|----------------|----------------|---------------------|-------|
|                                   | 1 исполнение  | 2 исполнение |     |                |     |                |     |    |                |                |                |                |    |    |                |                |                | 1 вин               | 2 вин |
| 0606-1069                         |               |              |     |                |     |                | 338 |    |                |                | 36             |                |    |    |                | 100            | 100            | 276,5               | 371,2 |
| 0606-1071                         |               |              | 400 | 600            | 400 | 600            | 347 | 36 | 110            |                | 45             | 75             | 40 | 80 | 80             |                |                | 387,6               | 382,2 |
| 0606-1073                         |               |              |     |                |     |                | 358 |    |                |                | 56             |                |    |    |                | 110            |                | 401,1               | 395,7 |
| 0606-1075                         |               |              |     |                |     |                | 377 |    |                |                | 75             |                |    |    |                | 130            |                | 434,5               | 429,2 |
| 0606-1077                         |               |              |     |                |     |                | 277 |    |                |                | 36             |                |    |    |                | 90             |                | 345,4               | 338,5 |
| 0606-1079                         |               |              |     |                |     |                | 286 |    | 70             |                | 45             | 36             |    | 40 | 50             | 70             | 100            | 356,4               | 349,5 |
| 0606-1081                         |               |              |     |                |     |                | 297 |    |                |                | 56             |                |    |    |                | 110            |                | 370,1               | 363,2 |
| 0606-1083                         |               |              |     |                |     |                | 316 |    |                |                | 75             |                |    |    |                | 80             |                | 393,8               | 386,9 |
| 0606-1085                         |               |              |     |                |     |                | 296 |    |                |                | 36             |                |    |    |                | 90             |                | 360,5               | 353,6 |
| 0606-1087                         |               |              |     |                |     |                | 305 |    |                |                | 45             |                |    | 50 | 60             |                | 100            | 371,6               | 364,7 |
| 0606-1089                         |               |              |     |                |     |                | 316 |    | 80             | 45             | 56             | 45             |    |    |                | 80             |                | 385,4               | 378,5 |
| 0606-1091                         |               |              |     |                |     |                | 335 |    |                |                | 75             |                |    |    |                |                | 130            | 408,7               | 401,8 |
| 0606-1093                         |               |              | 450 | 450            | 360 | 450            | 317 | 45 |                |                | 36             |                | 50 |    |                | 90             |                | 378,4               | 371,5 |
| 0606-1095                         |               |              |     |                |     |                | 326 |    |                |                | 45             | 56             |    | 60 | 70             | 110            | 80             | 389,8               | 382,9 |
| 0606-1097                         |               |              |     |                |     |                | 337 |    | 90             |                | 56             |                |    |    |                | 90             |                | 403,1               | 396,2 |
| 0606-1099                         |               |              |     |                |     |                | 356 |    |                |                | 75             |                |    |    |                | 130            |                | 456,1               | 449,2 |
| 0606-1101                         |               |              |     |                |     |                | 365 |    |                |                | 36             |                |    |    |                |                | 90             | 410,8               | 403,9 |
| 0606-1103                         |               |              |     |                |     |                | 376 |    | 100            |                | 45             | 75             |    | 80 | 90             |                | 100            | 422,1               | 415,2 |
| 0606-1105                         |               |              |     |                |     |                | 395 |    |                |                | 56             |                |    |    |                | 110            |                | 435,6               | 428,7 |
| 0606-1107                         |               |              |     |                |     |                |     |    |                |                | 75             |                |    |    |                | 130            |                | 459,2               | 452,3 |

Продолжение табл. 1

Размеры, мм

| Обозначение пресс-формы-заготовки | Применяемость |              | L   | L <sub>1</sub> | B   | B <sub>1</sub> | H   | h   | h <sub>1</sub> | h <sub>2</sub> | h <sub>3</sub> | h <sub>4</sub> | d  | l  | l <sub>1</sub> | l <sub>2</sub> | l <sub>3</sub> | Масса, кг, не более |        |
|-----------------------------------|---------------|--------------|-----|----------------|-----|----------------|-----|-----|----------------|----------------|----------------|----------------|----|----|----------------|----------------|----------------|---------------------|--------|
|                                   | исполнения 1  | исполнения 2 |     |                |     |                |     |     |                |                |                |                |    |    |                |                |                | I вин               | II вин |
| 0606-1109                         |               |              |     |                |     |                | 277 |     |                |                | 36             |                |    |    |                |                | 90             | 441,8               | 434,6  |
| 0606-1111                         |               |              |     |                |     |                | 286 | 70  |                |                | 45             | 36             |    | 40 | 50             | 70             | 100            | 455,5               | 448,4  |
| 0606-1113                         |               |              |     |                |     |                | 297 |     |                |                | 56             |                |    |    |                |                | 110            | 472,7               | 465,6  |
| 0606-1115                         |               |              |     |                |     |                | 316 |     |                |                | 75             |                |    |    |                | 80             | 120            | 502,4               | 495,2  |
| 0606-1117                         |               |              |     |                |     |                | 296 |     |                |                | 36             |                |    |    |                | 90             | 80             | 459,6               | 452,4  |
| 0606-1119                         |               |              |     |                |     |                | 305 | 80  |                |                | 45             |                |    | 50 | 60             |                | 100            | 473,4               | 466,3  |
| 0606-1121                         |               |              |     |                |     |                | 316 |     |                |                | 56             |                |    |    |                | 80             | 110            | 490,7               | 483,5  |
| 0606-1123                         |               |              |     |                |     |                | 335 |     |                |                | 75             |                |    |    |                |                | 130            | 520,0               | 512,9  |
| 0606-1125                         |               |              | 450 | 600            | 450 |                | 317 |     |                |                | 36             |                |    |    |                | 90             | 90             | 480,9               | 473,8  |
| 0606-1127                         |               |              |     |                |     |                | 326 |     |                |                | 45             |                |    | 60 | 70             | 110            | 80             | 495,1               | 488,0  |
| 0606-1129                         |               |              |     |                |     |                | 337 | 45  | 90             | 45             | 56             | 56             | 50 |    |                | 90             | 110            | 511,8               | 504,7  |
| 0606-1131                         |               |              |     |                |     |                |     |     |                |                | 75             |                |    |    |                |                | 130            | 541,0               | 533,9  |
| 0606-1133                         |               |              |     |                |     |                | 356 |     |                |                | 36             |                |    |    |                |                | 90             | 519,4               | 512,2  |
| 0606-1135                         |               |              |     |                |     |                | 365 |     |                |                | 45             |                |    |    |                |                | 100            | 533,4               | 526,3  |
| 0606-1137                         |               |              |     |                |     |                | 376 | 110 |                |                | 56             | 75             |    | 80 | 90             | 110            | 110            | 550,4               | 543,3  |
| 0606-1139                         |               |              |     |                |     |                | 395 |     |                |                | 75             |                |    |    |                |                | 130            | 580,0               | 572,8  |
| 0606-1141                         |               |              |     |                |     |                | 277 |     |                |                | 36             |                |    |    |                |                | 90             | 409,0               | 400,3  |
| 0606-1143                         |               |              |     |                |     |                | 286 |     | 70             |                | 45             |                |    |    |                |                | 100            | 422,6               | 414,0  |
| 0606-1145                         |               |              | 500 | 500            | 400 |                | 297 |     |                |                | 56             |                |    | 40 | 50             |                | 110            | 439,6               | 431,0  |
| 0606-1147                         |               |              |     |                |     |                | 316 |     |                |                | 75             |                |    |    |                | 80             | 120            | 468,9               | 460,3  |

Продолжение табл. 1

| Обозначение пресс-формы-заготовки |           | Размеры, мм  |              |     |                |     |                |     |    |                |                |                | Применяемость  |    | Масса, кг, не более |                |                |                |              |              |
|-----------------------------------|-----------|--------------|--------------|-----|----------------|-----|----------------|-----|----|----------------|----------------|----------------|----------------|----|---------------------|----------------|----------------|----------------|--------------|--------------|
|                                   |           | исполнения 1 | исполнения 2 | L   | L <sub>1</sub> | B   | B <sub>1</sub> | H   | h  | h <sub>1</sub> | h <sub>2</sub> | h <sub>3</sub> | h <sub>4</sub> | d  | t                   | t <sub>1</sub> | t <sub>2</sub> | t <sub>3</sub> | исполнения 1 | исполнения 2 |
| 0606-1149                         | 0606-1312 |              |              |     |                | 296 |                |     |    |                | 36             |                |                |    |                     |                | 90             | 80             | 427,6        | 418,9        |
| 0606-1151                         | 0606-1314 |              |              |     |                | 305 |                | 80  |    | 45             | 45             |                | 50             | 60 |                     |                | 100            | 100            | 441,4        | 432,7        |
| 0606-1153                         | 0606-1316 |              |              |     |                | 316 |                |     |    | 56             |                |                |                |    |                     | 80             | 110            | 110            | 458,4        | 449,7        |
| 0606-1155                         | 0606-1318 |              |              |     |                | 335 |                |     |    | 75             |                |                |                |    |                     | 130            | 130            | 130            | 487,4        | 478,7        |
| 0606-1157                         | 0606-1322 |              |              |     |                | 317 |                |     |    | 36             |                |                |                |    |                     | 90             | 90             | 449,7          | 441,1        |              |
| 0606-1159                         | 0606-1324 |              |              |     |                | 326 |                | 45  | 90 | 45             |                | 56             | 60             | 70 |                     | 110            | 80             | 463,9          | 455,2        |              |
| 0606-1161                         | 0606-1326 |              |              | 500 | 500            | 400 | 600            |     |    | 56             |                |                |                |    |                     | 110            | 110            | 470,3          | 461,7        |              |
| 0606-1163                         | 0606-1328 |              |              |     |                | 337 |                |     |    | 75             |                |                |                |    |                     | 90             | 130            | 509,2          | 500,5        |              |
| 0606-1165                         | 0606-1332 |              |              |     |                | 356 |                |     |    | 36             |                |                |                |    |                     |                | 90             | 90             | 489,5        | 480,9        |
| 0606-1167                         | 0606-1334 |              |              |     |                | 365 |                | 110 |    | 45             | 75             |                |                |    |                     | 100            | 100            | 503,3          | 494,8        |              |
| 0606-1169                         | 0606-1336 |              |              |     |                | 376 |                |     |    | 56             |                |                | 80             | 90 |                     | 110            | 110            | 520,3          | 511,6        |              |
| 0606-1171                         | 0606-1338 |              |              |     |                | 395 |                |     |    | 75             |                |                |                |    |                     | 130            | 130            | 549,4          | 540,8        |              |

Продолжение табл. 1

## Размеры, мм

| Обозначение пресс-формы-заготовки |           | Применяемость |   | L   | L <sub>1</sub> | B   | B <sub>1</sub> | H   | h  | h <sub>1</sub> | h <sub>2</sub> | h <sub>3</sub> | h <sub>4</sub> | d  | l  | l <sub>1</sub> | l <sub>2</sub> | l <sub>3</sub> | Масса, кг, не более |              |
|-----------------------------------|-----------|---------------|---|-----|----------------|-----|----------------|-----|----|----------------|----------------|----------------|----------------|----|----|----------------|----------------|----------------|---------------------|--------------|
|                                   |           | 1             | 2 |     |                |     |                |     |    |                |                |                |                |    |    |                |                |                | исполнения 1        | исполнения 2 |
| 0606-1173                         | 0606-1342 |               |   |     |                |     |                | 277 |    |                |                | 36             |                |    |    |                |                | 90             | 565,1               | 556,6        |
| 0606-1175                         | 0606-1344 |               |   |     |                |     |                | 286 |    | 70             |                | 45             | 36             |    | 40 | 50             | 70             | 100            | 581,7               | 573,2        |
| 0606-1177                         | 0606-1346 |               |   |     |                |     |                | 297 |    |                |                | 56             |                |    |    |                | 110            | 603,6          | 594,9               |              |
| 0606-1179                         | 0606-1348 |               |   |     |                |     |                | 316 |    |                |                | 75             |                |    |    |                | 120            | 640,3          | 631,6               |              |
| 0606-1181                         | 0606-1352 |               |   |     |                |     |                | 296 |    |                |                | 36             |                |    |    |                | 80             | 587,2          | 578,6               |              |
| 0606-1183                         | 0606-1354 |               |   |     |                |     |                | 305 |    | 80             |                | 45             |                |    | 50 | 60             |                | 100            | 604,5               | 595,9        |
| 0606-1185                         | 0606-1356 |               |   |     |                |     |                | 316 |    |                |                | 56             |                |    |    |                | 110            | 625,9          | 617,2               |              |
| 0606-1187                         | 0606-1358 |               |   | 500 | 600            | 500 | 600            | 335 | 45 |                | 45             | 75             |                | 50 |    |                | 130            | 662,2          | 653,6               |              |
| 0606-1189                         | 0606-1362 |               |   |     |                |     |                | 317 |    |                |                | 36             |                |    |    |                | 90             | 613,7          | 605,0               |              |
| 0606-1191                         | 0606-1364 |               |   |     |                |     |                | 326 |    | 90             |                | 45             | 56             |    | 60 | 70             | 110            | 631,3          | 632,7               |              |
| 0606-1193                         | 0606-1366 |               |   |     |                |     |                | 337 |    |                |                | 56             |                |    |    |                | 110            | 652,1          | 643,4               |              |
| 0606-1195                         | 0606-1368 |               |   |     |                |     |                | 356 |    |                |                | 75             |                |    |    |                | 130            | 688,3          | 679,7               |              |
| 0606-1197                         | 0606-1372 |               |   |     |                |     |                | 365 |    |                |                | 36             |                |    |    |                | 90             | 660,9          | 652,2               |              |
| 0606-1199                         | 0606-1374 |               |   |     |                |     |                | 376 |    | 110            |                | 45             | 75             |    |    | 90             | 100            | 678,4          | 669,7               |              |
| 0606-1201                         | 0606-1376 |               |   |     |                |     |                | 376 |    |                |                | 56             |                |    |    |                | 110            | 699,4          | 690,8               |              |
| 0606-1203                         | 0606-1378 |               |   |     |                |     |                | 395 |    |                |                | 75             |                |    |    |                | 130            | 736,0          | 727,4               |              |

Пример условного обозначения пресс-формы-заготовки размерами  $L=160$  мм,  $B=125$  мм,  $H=175$  мм,  $h_3=25$  мм,  $h_4=25$  мм исполнения 1:  
 Пресс-форма-заготовка 0606-0501 ГОСТ 22062—76

Таблица 2

| Обозначение пресс формы<br>заготовки | Поз 1<br>Плита заго-<br>товка для<br>неподвиж-<br>ной обоймы |           | Поз 2<br>Плита заго-<br>товка для<br>подвижной<br>обоймы |           | Поз 3<br>Плита заго-<br>товка для<br>промежуточ-<br>ной плиты |           | Поз 4<br>Плита заго-<br>товка креп-<br>ления<br>ГОСТ<br>22066—76<br>Кол 2 |                   | Поз 5<br>Плита заготовка<br>выталкивателей |                   | Поз 6<br>Плита заготовка<br>опорная |                   |
|--------------------------------------|--|-----------|--|-----------|---|-----------|---|-------------------|--|-------------------|-------------------------------------|-------------------|
|                                      | Кол 1  | Кол 1     | Кол 1  | Кол 1     | Кол 1   | Кол 1     | исполне-<br>ния 1   | исполне-<br>ния 2 | исполне-<br>ния 1                          | исполне-<br>ния 2 | исполне-<br>ния 1                   | исполне-<br>ния 2 |
| исполнения 1                         | ГОСТ 22065—76  |           |  |           |   |           |   |                   |  |                   |                                     |                   |
| исполнения 2                         | Кол 1  |           |  |           |   |           |   |                   |  |                   |                                     |                   |
| 0606 0501                            | 0606 0502  | 0600-0151 | 0600 0151  | 0600 0151 | 0600 0151   | 0600 0151 | 0602 0251   | 0603 0261         | 0603 0291                                  | 0603 0321         | 0603 0351                           |                   |
| 0606 0503                            | 0606 0504  |           | 0600 0152  | 0600 0152 | 0600 0152   |           |   |                   |  |                   |                                     |                   |
| 0606 0505                            | 0606 0506  |           | 0600 0153  | 0600 0153 | 0600 0153   |           |   |                   |  |                   |                                     |                   |
| 0606 0507                            | 0606 0508  |           | 0600-0154  | 0600-0154 | 0600 0154   |           |   |                   |  |                   |                                     |                   |
| 0606 0509                            | 0606 0512  |           | 0600-0151  | 0600 0152 | 0600 0153   |           |   |                   |  |                   |                                     |                   |
| 0606 0511                            | 0606 0514  | 0600 0152 |  | 0600 0154 | 0600 0151   |           |   |                   |  |                   |                                     |                   |
| 0606 0513                            | 0606 0516  |           |  | 0600 0152 | 0600 0153   |           |   |                   |  |                   |                                     |                   |
| 0606 0515                            | 0606 0518  |           |  | 0600 0154 | 0600 0151   | 0600 0151 |   |                   |  |                   |                                     |                   |
| 0606 0517                            | 0606 0522  |           |  | 0600 0151 | 0600 0152   | 0600 0153 |   |                   |  |                   |                                     |                   |
| 0606 0519                            | 0606 0524  |           | 0600 0153  | 0600 0152 | 0600 0153   | 0600 0154 |   |                   |  |                   |                                     |                   |
| 0606 0521                            | 0606 0526  |           |  | 0600 0154 | 0600 0151   | 0600 0152 |   |                   |  |                   |                                     |                   |
| 0606 0523                            | 0606 0528  |           |  | 0600 0151 | 0600 0152   | 0600 0153 |   |                   |  |                   |                                     |                   |
| 0606 0525                            | 0606 0532  |           |  | 0600 0152 | 0600 0153   | 0600 0154 |   |                   |  |                   |                                     |                   |
| 0606 0527                            | 0606 0534  | 0600 0154 |  | 0600 0151 | 0600 0152   | 0600 0153 |   |                   |  |                   |                                     |                   |
| 0606 0529                            | 0606 0536  |           |  | 0600 0152 | 0600-0153   | 0600-0154 |   |                   |  |                   |                                     |                   |
| 0606 0531                            | 0606-0538  |           |  | 0600-0154 | 0600-0153   | 0600-0154 |   |                   |  |                   |                                     |                   |

Обозначения

Продолжение табл. 2

| Обозначение пресс-формы-заготовки |           | Поз. 7<br>Стойка<br>ГОСТ<br>22071—76<br>Кол. 2 | Поз. 8<br>Колодка<br>ГОСТ<br>22072—76<br>Кол. 4 | Поз. 9<br>Втулка<br>ГОСТ<br>22073—76<br>Кол. 4 | Поз. 10<br>Втулка<br>ГОСТ<br>22075—76<br>Кол. 4 | Поз. 11<br>Шайба<br>ГОСТ<br>22076—76<br>Кол. 8 | Поз. 12<br>Винт<br>ГОСТ<br>11738—84<br>Кол. 4 | Поз. 13<br>Винт<br>ГОСТ<br>11738—84<br>Кол. 4 |
|-----------------------------------|-----------|--|---|--|---|--|---|---|
|                                   |           |  |   |  |   |  |   |   |
| исполнения 1                      |           | 0606-0501                                      | 0603-0381                                       | 0602-0301                                      | 0602-0364                                       | 0602-0422                                      | М8—8×70,88.05                                 |   |
|                                   | 0606-0502 |  |   |  | 0602-0365                                       |  |   |   |
|                                   | 0606-0504 |  |   |  | 0602-0366                                       |  |   |   |
|                                   | 0606-0506 |  |   |  | 0602-0367                                       |  |   |   |
|                                   | 0606-0508 |  |   |  | 0602-0364                                       |  |   |   |
|                                   | 0606-0512 |  |   |  | 0602-0365                                       |  |   |   |
|                                   | 0606-0514 | 0603-0382                                      | 0602-0303                                       |  | 0602-0366                                       |  |   |   |
|                                   | 0606-0516 |  |   |  | 0602-0367                                       |  |   |   |
|                                   | 0606-0518 |  |   |  | 0602-0365                                       | 0602-0351                                      |   | М8—8×25,88.05                                 |
|                                   | 0606-0522 |  |   |  | 0602-0366                                       |  |   |   |
|                                   | 0606-0524 | 0603-0383                                      | 0602-0306                                       |  | 0602-0367                                       | 0602-0423                                      | М8—8×80,88.05                                 |   |
|                                   | 0606-0526 |  |   |  | 0602-0368                                       |  |   |   |
|                                   | 0606-0528 |  |   |  | 0602-0366                                       |  |   |   |
|                                   | 0606-0532 |  |   |  | 0602-0367                                       |  |   |   |
|                                   | 0606-0534 | 0603-0384                                      | 0602-0309                                       |  | 0602-0368                                       |  |   |   |
|                                   | 0606-0536 |  |   |  | 0602-0366                                       |  |   |   |
|                                   | 0606-0537 |  |   |  | 0602-0367                                       |  |   |   |
|                                   | 0606-0529 |  |   |  | 0602-0368                                       |  |   |   |
|                                   | 0606-0531 |  |   |  | 0602-0369                                       |  |   |   |



Продолжение табл. 2

| Обозначение пресс-формы-заготовки | Поз. 1<br>Плита-заготовка для неподвижной облоймы |           | Поз. 2<br>Плита-заготовка для подвижной облоймы |           | Поз. 3<br>Плита-заготовка для промежуточной плиты |           | Поз. 4<br>Плита-заготовка крепления |           | Поз. 5<br>Плита-заготовка выталкивателей |           | Поз. 6<br>Плита-заготовка опорная |        |
|-----------------------------------|---|-----------|---|-----------|---|-----------|-------------------------------------|-----------|--|-----------|-----------------------------------|--------|
|                                   | Кол. 1  | Кол. 1    | Кол. 1  | Кол. 1    | Кол. 1  | Кол. 1    | Кол. 2                              | Кол. 1    | Кол. 1                                   | Кол. 1    | Кол. 1                            | Кол. 1 |
|                                   | ГОСТ 22065—76                                     |           |   |           |   |           |                                     |           |  |           |                                   |        |
| исполнения 1                      | исполнения 2                                      |           |   |           |   |           |                                     |           |  |           |                                   |        |
| 0606-0533                         | 0606-0542   | 0600-0155 | 0600-0155                                       | 0600-0155 | 0600-0155   | 0600-0155 | 0602-0252                           | 0603-0262 | 0603-0292                                | 0603-0322 | 0603-0352                         |        |
| 0606-0535                         | 0606-0544   |           |   |           |   |           |                                     |           |  |           |                                   |        |
| 0606-0537                         | 0606-0546   |           |   |           |   |           |                                     |           |  |           |                                   |        |
| 0606-0539                         | 0606-0548   |           |   |           |   |           |                                     |           |  |           |                                   |        |
| 0606-0541                         | 0606-0552   |           |   |           |   |           |                                     |           |  |           |                                   |        |
| 0606-0543                         | 0606-0554   | 0600-0156 | 0600-0156                                       | 0600-0156 | 0600-0156   | 0600-0156 |                                     |           |  |           |                                   |        |
| 0606-0545                         | 0606-0556   |           |   |           |   |           |                                     |           |  |           |                                   |        |
| 0606-0547                         | 0606-0558   |           |   |           |   |           |                                     |           |  |           |                                   |        |
| 0606-0549                         | 0606-0562   |           |   |           |   |           |                                     |           |  |           |                                   |        |
| 0606-0551                         | 0606-0564   | 0600-0157 | 0600-0157                                       | 0600-0157 | 0600-0157   | 0600-0157 |                                     |           |  |           |                                   |        |
| 0606-0553                         | 0606-0566   |           |   |           |   |           |                                     |           |  |           |                                   |        |
| 0606-0555                         | 0606-0568   |           |   |           |   |           |                                     |           |  |           |                                   |        |
| 0606-0557                         | 0606-0572   |           |   |           |   |           |                                     |           |  |           |                                   |        |
| 0606-0559                         | 0606-0574   | 0600-0158 | 0600-0158                                       | 0600-0158 | 0600-0158   | 0600-0158 |                                     |           |  |           |                                   |        |
| 0606-0561                         | 0606-0576   |           |   |           |   |           |                                     |           |  |           |                                   |        |
| 0606-0563                         | 0606-0578   |           |   |           |   |           |                                     |           |  |           |                                   |        |

Обозначения

Продолжение табл. 2

| Обозначение пресс-формы-заготовки | Поз. 7<br>Стойка<br>ГОСТ<br>22071—76<br>Кол. 2 | Поз. 8<br>Колодка<br>ГОСТ<br>22072—76<br>Кол. 4 | Поз. 9<br>Втулка<br>ГОСТ<br>22073—76<br>Кол. 4 | Поз. 10<br>Втулка<br>ГОСТ<br>22075—76<br>Кол. 4 | Поз. 11<br>Шайба<br>ГОСТ<br>22076—76<br>Кол. 8 | Поз. 12<br>Вянт<br>ГОСТ<br>11738—84<br>Кол. 4 | Поз. 13<br>Вянт<br>ГОСТ<br>11738—84<br>Кол. 4 |               |
|-----------------------------------|--|---|--|---|--|---|---|---------------|
|                                   |  |   |  |   |  |   |   | Обозначения   |
| исполнения 1                      |  |   |  |   |  |   |   |               |
| исполнения 2                      |  |   |  |   |  |   |   |               |
| 0606-0533                         | 0606-0542                                      |   | 0602-0364                                      |   |  |   |   |               |
| 0606-0535                         | 0606-0544                                      | 0603-0381                                       | 0602-0365                                      | 0602-0422                                       |  | М8—8×70.88.05                                 |   |               |
| 0606-0537                         | 0606-0546                                      |   | 0602-0366                                      |   |  |   |   |               |
| 0606-0539                         | 0606-0548                                      |   | 0602-0367                                      |   |  |   |   |               |
| 0606-0541                         | 0606-0552                                      |   | 0602-0364                                      |   |  |   |   |               |
| 0606-0543                         | 0606-0554                                      | 0603-0382                                       | 0602-0365                                      | 0602-0423                                       |  | М8—8×80.88.05                                 |   |               |
| 0606-0545                         | 0606-0556                                      |   | 0602-0366                                      |   |  |   |   |               |
| 0606-0547                         | 0606-0558                                      |   | 0602-0367                                      |   |  |   |   |               |
| 0606-0549                         | 0606-0562                                      |   | 0602-0365                                      |   |  |   |   |               |
| 0606-0551                         | 0606-0564                                      | 0603-0383                                       | 0602-0366                                      |   | 0602-0351                                      |   |   | М8—8×25.88.05 |
| 0606-0553                         | 0606-0566                                      |   | 0602-0367                                      |   |  |   |   |               |
| 0606-0555                         | 0606-0568                                      |   | 0602-0368                                      | 0602-0423                                       |  |   |   |               |
| 0606-0557                         | 0606-0572                                      |   | 0602-0366                                      |   |  |   |   |               |
| 0606-0559                         | 0606-0574                                      |   | 0602-0367                                      |   |  |   |   |               |
| 0606-0561                         | 0606-0576                                      | 0603-0384                                       | 0602-0368                                      |   |  |   |   |               |
| 0606-0563                         | 0606-0578                                      |   | 0602-0309                                      |   |  |   |   |               |

Продолжение табл. 2

| Обозначение пресс-формы-заготовки | Поз. 1<br>Плита-заготовка для неподвижной обоймы |           | Поз. 2<br>Плита-заготовка для подвижной обоймы |           | Поз. 3<br>Плита-заготовка для промежуточной плиты |           | Поз. 4<br>Плита-заготовка крепления |           | Поз. 5<br>Плита-заготовка выталькивателей |           | Поз. 6<br>Плита-заготовка опорная |        |
|-----------------------------------|--|-----------|--|-----------|---|-----------|-------------------------------------|-----------|---|-----------|-----------------------------------|--------|
|                                   | Кол. 1   | Кол. 1    | Кол. 1   | Кол. 1    | Кол. 1  | Кол. 1    | Кол. 1                              | Кол. 1    | Кол. 1                                    | Кол. 1    | Кол. 1                            | Кол. 1 |
| исполнения 1                      | ГОСТ 22065—76                                    |           |  |           |   |           |                                     |           |   |           |                                   |        |
| исполнения 2                      | ГОСТ 22067—76<br>Кол. 1                          |           |  |           |   |           |                                     |           |   |           |                                   |        |
| Обозначения                       |  |           |  |           |   |           |                                     |           |   |           |                                   |        |
| 0606-0565                         | 0606-0582  | 0600-0159 | 0600-0159                                      | 0600-0159 | 0600-0159   | 0600-0159 | 0602-0253                           | 0603-0263 | 0603-0293                                 | 0603-0323 | 0603-0353                         |        |
| 0606-0567                         | 0606-0584  |           |  |           |   |           |                                     |           |   |           |                                   |        |
| 0606-0569                         | 0606-0586  |           |  |           |   |           |                                     |           |   |           |                                   |        |
| 0606-0571                         | 0606-0588  |           |  |           |   |           |                                     |           |   |           |                                   |        |
| 0606-0573                         | 0606-0592  |           |  |           |   |           |                                     |           |   |           |                                   |        |
| 0606-0575                         | 0606-0594  | 0600-0161 |  |           |   |           |                                     |           |   |           |                                   |        |
| 0606-0577                         | 0606-0596  |           |  |           |   |           |                                     |           |   |           |                                   |        |
| 0606-0579                         | 0606-0598  |           |  |           |   |           |                                     |           |   |           |                                   |        |
| 0606-0581                         | 0606-0602  |           |  |           |   |           |                                     |           |   |           |                                   |        |
| 0606-0583                         | 0606-0604  | 0600-0162 |  |           |   |           |                                     |           |   |           |                                   |        |
| 0606-0585                         | 0606-0606  |           |  |           |   |           |                                     |           |   |           |                                   |        |
| 0606-0587                         | 0606-0608  |           |  |           |   |           |                                     |           |   |           |                                   |        |
| 0606-0589                         | 0606-0612  |           |  |           |   |           |                                     |           |   |           |                                   |        |
| 0606-0591                         | 0606-0614  | 0600-0163 |  |           |   |           |                                     |           |   |           |                                   |        |
| 0606-0593                         | 0606-0616  |           |  |           |   |           |                                     |           |   |           |                                   |        |
| 0606-0595                         | 0606-0618  |           |  |           |   |           |                                     |           |   |           |                                   |        |

Продолжение табл. 2

| Обозначение пресс-формы-заготовки | Поз. 7<br>Стойка<br>ГОСТ<br>22071—76<br>Кол. 2 | Поз. 8<br>Колодки<br>ГОСТ<br>22072—76<br>Кол. 4 | Поз. 9<br>Втулка<br>ГОСТ<br>22073—76<br>Кол. 4 | Поз. 10<br>Втулка<br>ГОСТ<br>22075—76<br>Кол. 4 | Поз. 11<br>Шайба<br>ГОСТ<br>22076—76<br>Кол. 8 | Поз. 12<br>Винт<br>ГОСТ<br>11738—84<br>Кол. 4 | Поз. 13<br>Винт<br>ГОСТ<br>11738—84<br>Кол. 4 |
|-----------------------------------|--|---|--|---|--|---|---|
|                                   |  |   |  |   |  |   |   |
| исполнения 1                      |  |   |  |   |  |   |   |
| исполнения 2                      |  |   |  |   |  |   |   |
| 0606-0565                         | 0606-0582                                      |   | 0602-0364                                      |   |  |   |   |
| 0606-0567                         | 0606-0584                                      | 0603-0385                                       | 0602-0365                                      | 0602-0422                                       |  | М8—8×70.88.05                                 |   |
| 0606-0569                         | 0606-0586                                      |   | 0602-0366                                      |   |  |   |   |
| 0606-0571                         | 0606-0588                                      |   | 0602-0367                                      |   |  |   |   |
| 0606-0573                         | 0606-0592                                      |   | 0602-0364                                      |   |  |   |   |
| 0606-0575                         | 0606-0594                                      |   | 0602-0365                                      |   |  |   |   |
| 0606-0577                         | 0606-0596                                      |   | 0602-0366                                      |   |  |   |   |
| 0606-0579                         | 0606-0598                                      |   | 0602-0367                                      |   |  |   |   |
| 0606-0581                         | 0606-0602                                      | 0603-0386                                       | 0602-0365                                      |   |  |   |   |
| 0606-0583                         | 0606-0604                                      |   | 0602-0366                                      |   |  |   |   |
| 0606-0585                         | 0606-0606                                      |   | 0602-0367                                      |   | 0602-0351                                      |   | М8—8×25.88.05                                 |
| 0606-0587                         | 0606-0608                                      | 0603-0387                                       | 0602-0366                                      | 0602-0423                                       |  |   |   |
| 0606-0589                         | 0606-0612                                      |   | 0602-0367                                      |   |  |   |   |
| 0606-0591                         | 0606-0614                                      |   | 0602-0368                                      |   |  |   |   |
| 0606-0593                         | 0606-0616                                      | 0603-0388                                       | 0602-0366                                      |   |  |   |   |
| 0606-0595                         | 0606-0618                                      | 0602-0309                                       | 0602-0367                                      |   |  |   |   |
|                                   |  | 0602-0309                                       | 0602-0368                                      |   |  |   |   |
|                                   |  |   | 0602-0366                                      |   |  |   |   |
|                                   |  |   | 0602-0367                                      |   |  |   |   |
|                                   |  |   | 0602-0368                                      |   |  |   |   |
|                                   |  |   | 0602-0366                                      |   |  |   |   |
|                                   |  |   | 0602-0367                                      |   |  |   |   |
|                                   |  |   | 0602-0368                                      |   |  |   |   |
|                                   |  |   | 0602-0366                                      |   |  |   |   |
|                                   |  |   | 0602-0367                                      |   |  |   |   |
|                                   |  |   | 0602-0368                                      |   |  |   |   |
|                                   |  |   | 0602-0366                                      |   |  |   |   |
|                                   |  |   | 0602-0367                                      |   |  |   |   |
|                                   |  |   | 0602-0368                                      |   |  |   |   |
|                                   |  |   | 0602-0366                                      |   |  |   |   |
|                                   |  |   | 0602-0367                                      |   |  |   |   |
|                                   |  |   | 0602-0368                                      |   |  |   |   |
|                                   |  |   | 0602-0366                                      |   |  |   |   |
|                                   |  |   | 0602-0367                                      |   |  |   |   |
|                                   |  |   | 0602-0368                                      |   |  |   |   |
|                                   |  |   | 0602-0366                                      |   |  |   |   |
|                                   |  |   | 0602-0367                                      |   |  |   |   |
|                                   |  |   | 0602-0368                                      |   |  |   |   |
|                                   |  |   | 0602-0366                                      |   |  |   |   |
|                                   |  |   | 0602-0367                                      |   |  |   |   |
|                                   |  |   | 0602-0368                                      |   |  |   |   |
|                                   |  |   | 0602-0366                                      |   |  |   |   |
|                                   |  |   | 0602-0367                                      |   |  |   |   |
|                                   |  |   | 0602-0368                                      |   |  |   |   |
|                                   |  |   | 0602-0366                                      |   |  |   |   |
|                                   |  |   | 0602-0367                                      |   |  |   |   |
|                                   |  |   | 0602-0368                                      |   |  |   |   |
|                                   |  |   | 0602-0366                                      |   |  |   |   |
|                                   |  |   | 0602-0367                                      |   |  |   |   |
|                                   |  |   | 0602-0368                                      |   |  |   |   |
|                                   |  |   | 0602-0366                                      |   |  |   |   |
|                                   |  |   | 0602-0367                                      |   |  |   |   |
|                                   |  |   | 0602-0368                                      |   |  |   |   |
|                                   |  |   | 0602-0366                                      |   |  |   |   |
|                                   |  |   | 0602-0367                                      |   |  |   |   |
|                                   |  |   | 0602-0368                                      |   |  |   |   |
|                                   |  |   | 0602-0366                                      |   |  |   |   |
|                                   |  |   | 0602-0367                                      |   |  |   |   |
|                                   |  |   | 0602-0368                                      |   |  |   |   |
|                                   |  |   | 0602-0366                                      |   |  |   |   |
|                                   |  |   | 0602-0367                                      |   |  |   |   |
|                                   |  |   | 0602-0368                                      |   |  |   |   |
|                                   |  |   | 0602-0366                                      |   |  |   |   |
|                                   |  |   | 0602-0367                                      |   |  |   |   |
|                                   |  |   | 0602-0368                                      |   |  |   |   |
|                                   |  |   | 0602-0366                                      |   |  |   |   |
|                                   |  |   | 0602-0367                                      |   |  |   |   |
|                                   |  |   | 0602-0368                                      |   |  |   |   |
|                                   |  |   | 0602-0366                                      |   |  |   |   |
|                                   |  |   | 0602-0367                                      |   |  |   |   |
|                                   |  |   | 0602-0368                                      |   |  |   |   |
|                                   |  |   | 0602-0366                                      |   |  |   |   |
|                                   |  |   | 0602-0367                                      |   |  |   |   |
|                                   |  |   | 0602-0368                                      |   |  |   |   |
|                                   |  |   | 0602-0366                                      |   |  |   |   |
|                                   |  |   | 0602-0367                                      |   |  |   |   |
|                                   |  |   | 0602-0368                                      |   |  |   |   |
|                                   |  |   | 0602-0366                                      |   |  |   |   |
|                                   |  |   | 0602-0367                                      |   |  |   |   |
|                                   |  |   | 0602-0368                                      |   |  |   |   |
|                                   |  |   | 0602-0366                                      |   |  |   |   |
|                                   |  |   | 0602-0367                                      |   |  |   |   |
|                                   |  |   | 0602-0368                                      |   |  |   |   |
|                                   |  |   | 0602-0366                                      |   |  |   |   |
|                                   |  |   | 0602-0367                                      |   |  |   |   |
|                                   |  |   | 0602-0368                                      |   |  |   |   |
|                                   |  |   | 0602-0366                                      |   |  |   |   |
|                                   |  |   | 0602-0367                                      |   |  |   |   |
|                                   |  |   | 0602-0368                                      |   |  |   |   |
|                                   |  |   | 0602-0366                                      |   |  |   |   |
|                                   |  |   | 0602-0367                                      |   |  |   |   |
|                                   |  |   | 0602-0368                                      |   |  |   |   |
|                                   |  |   | 0602-0366                                      |   |  |   |   |
|                                   |  |   | 0602-0367                                      |   |  |   |   |
|                                   |  |   | 0602-0368                                      |   |  |   |   |
|                                   |  |   | 0602-0366                                      |   |  |   |   |
|                                   |  |   | 0602-0367                                      |   |  |   |   |
|                                   |  |   | 0602-0368                                      |   |  |   |   |
|                                   |  |   | 0602-0366                                      |   |  |   |   |
|                                   |  |   | 0602-0367                                      |   |  |   |   |
|                                   |  |   | 0602-0368                                      |   |  |   |   |
|                                   |  |   | 0602-0366                                      |   |  |   |   |
|                                   |  |   | 0602-0367                                      |   |  |   |   |
|                                   |  |   | 0602-0368                                      |   |  |   |   |
|                                   |  |   | 0602-0366                                      |   |  |   |   |
|                                   |  |   | 0602-0367                                      |   |  |   |   |
|                                   |  |   | 0602-0368                                      |   |  |   |   |
|                                   |  |   | 0602-0366                                      |   |  |   |   |
|                                   |  |   | 0602-0367                                      |   |  |   |   |
|                                   |  |   | 0602-0368                                      |   |  |   |   |
|                                   |  |   | 0602-0366                                      |   |  |   |   |
|                                   |  |   | 0602-0367                                      |   |  |   |   |
|                                   |  |   | 0602-0368                                      |   |  |   |   |
|                                   |  |   | 0602-0366                                      |   |  |   |   |
|                                   |  |   | 0602-0367                                      |   |  |   |   |
|                                   |  |   | 0602-0368                                      |   |  |   |   |
|                                   |  |   | 0602-0366                                      |   |  |   |   |
|                                   |  |   | 0602-0367                                      |   |  |   |   |
|                                   |  |   | 0602-0368                                      |   |  |   |   |
|                                   |  |   | 0602-0366                                      |   |  |   |   |
|                                   |  |   | 0602-0367                                      |   |  |   |   |
|                                   |  |   | 0602-0368                                      |   |  |   |   |
|                                   |  |   | 0602-0366                                      |   |  |   |   |
|                                   |  |   | 0602-0367                                      |   |  |   |   |
|                                   |  |   | 0602-0368                                      |   |  |   |   |
|                                   |  |   | 0602-0366                                      |   |  |   |   |
|                                   |  |   | 0602-0367                                      |   |  |   |   |
|                                   |  |   | 0602-0368                                      |   |  |   |   |
|                                   |  |   | 0602-0366                                      |   |  |   |   |
|                                   |  |   | 0602-0367                                      |   |  |   |   |
|                                   |  |   | 0602-0368                                      |   |  |   |   |
|                                   |  |   | 0602-0366                                      |   |  |   |   |
|                                   |  |   | 0602-0367                                      |   |  |   |   |
|                                   |  |   | 0602-0368                                      |   |  |   |   |
|                                   |  |   | 0602-0366                                      |   |  |   |   |
|                                   |  |   | 0602-0367                                      |   |  |   |   |
|                                   |  |   | 0602-0368                                      |   |  |   |   |
|                                   |  |   | 0602-0366                                      |   |  |   |   |
|                                   |  |   | 0602-0367                                      |   |  |   |   |
|                                   |  |   | 0602-0368                                      |   |  |   |   |
|                                   |  |   | 0602-0366                                      |   |  |   |   |
|                                   |  |   | 0602-0367                                      |   |  |   |   |
|                                   |  |   | 0602-0368                                      |   |  |   |   |
|                                   |  |   | 0602-0366                                      |   |  |   |   |
|                                   |  |   | 0602-0367                                      |   |  |   |   |
|                                   |  |   | 0602-0368                                      |   |  |   |   |
|                                   |  |   | 0602-0366                                      |   |  |   |   |
|                                   |  |   | 0602-0367                                      |   |  |   |   |
|                                   |  |   | 0602-0368                                      |   |  |   |   |
|                                   |  |   | 0602-0366                                      |   |  |   |   |
|                                   |  |   | 0602-0367                                      |   |  |   |   |
|                                   |  |   | 0602-0368                                      |   |  |   |   |
|                                   |  |   | 0602-0366                                      |   |  |   |   |
|                                   |  |   | 0602-0367                                      |   |  |   |   |
|                                   |  |   | 0602-0368                                      |   |  |   |   |
|                                   |  |   | 0602-0366                                      |   |  |   |   |
|                                   |  |   | 0602-0367                                      |   |  |   |   |
|                                   |  |   | 0602-0368                                      |   |  |   |   |
|                                   |  |   | 0602-0366                                      |   |  |   |   |
|                                   |  |   | 0602-0367                                      |   |  |   |   |
|                                   |  |   | 0602-0368                                      |   |  |   |   |
|                                   |  |   | 0602-0366                                      |   |  |   |   |
|                                   |  |   | 0602-0367                                      |   |  |   |   |
|                                   |  |   | 0602-0368                                      |   |  |   |   |
|                                   |  |   | 0602-0366                                      |   |  |   |   |
|                                   |  |   | 0602-0367                                      |   |  |   |   |
|                                   |  |   | 0602-0368                                      |   |  |   |   |
|                                   |  |   | 0602-0366                                      |   |  |   |   |
|                                   |  |   | 0602-0367                                      |   |  |   |   |
|                                   |  |   | 0602-0368                                      |   |  |   |   |
|                                   |  |   | 0602-0366                                      |   |  |   |   |
|                                   |  |   | 0602-0367                                      |   |  |   |   |
|                                   |  |   | 0602-0368                                      |   |  |   |   |
|                                   |  |   | 0602-0366                                      |   |  |   |   |
|                                   |  |   | 0602-0367                                      |   |  |   |   |
|                                   |  |   | 0602-0368                                      |   |  |   |   |
|                                   |  |   | 0602-0366                                      |   |  |   |   |
|                                   |  |   | 0602-0367                                      |   |  |   |   |
|                                   |  |   | 0602-0368                                      |   |  |   |   |
|                                   |  |   | 0602-0366                                      |   |  |   |   |
|                                   |  |   | 0602-0367                                      |   |  |   |   |
|                                   |  |   | 0602-0368                                      |   |  |   |   |
|                                   |  |   | 0602-0366                                      |   |  |   |   |
|                                   |  |   | 0602-0367                                      |   |  |   |   |
|                                   |  |   | 0602-0368                                      |   |  |   |   |
|                                   |  |   | 0602-0366                                      |   |  |   |   |
|                                   |  |   | 0602-0367                                      |   |  |   |   |
|                                   |  |   | 0602-0368                                      |   |  |   |   |
|                                   |  |   | 0602-0366                                      |   |  |   |   |
|                                   |  |   | 0602-0367                                      |   |  |   |   |
|                                   |  |   | 0602-0368                                      |   |  |   |   |
|                                   |  |   | 0602-0366                                      |   |  |   |   |
|                                   |  |   | 0602-0367                                      |   |  |   |   |
|                                   |  |   | 0602-0368                                      |   |  |   |   |
|                                   |  |   | 0602-0366                                      |   |  |   |   |
|                                   |  |   | 0602-0367                                      |   |  |   |   |
|                                   |  |   | 0602-0368                                      |   |  |   |   |
|                                   |  |   | 0602-0366                                      |   |  |   |   |
|                                   |  |   | 0602-0367                                      |   |  |   |   |
|                                   |  |   | 0602   |   |  |   |   |

Продолжение табл. 2

| Обозначение пресс-формы-заготовки | Поз. 1<br>Плита-заготовка для неподвижной облоймы | Поз. 2<br>Плита-заготовка для подвижной облоймы | Поз. 3<br>Плита-заготовка для промежуточной плиты | Поз. 4<br>Плита-заготовка крепления | Поз. 5<br>Плита-заготовка выталкивателей |                         | Поз. 6<br>Плита-заготовка опорная |              |
|-----------------------------------|---|---|---|-------------------------------------|--|-------------------------|-----------------------------------|--------------|
|                                   |   |   |   |                                     | исполнения 1                             | исполнения 2            | исполнения 1                      | исполнения 2 |
| исполнения 1                      | Кол. 1  | Кол. 1  | Кол. 1  | ГОСТ 22066—76<br>Кол. 2             | ГОСТ 22067—76<br>Кол. 1                  | ГОСТ 22068—76<br>Кол. 1 | ГОСТ 22070—76<br>Кол. 1           |              |
|                                   |   | ГОСТ 22065—76                                   |   |                                     |  |                         |                                   |              |
|                                   | исполнения 2                                      |   |   |                                     |  |                         |                                   |              |
| 0606-0597                         | 0606-0622   | 0600-0164                                       | 0600-0164   |                                     | 0603-0164                                |                         |                                   |              |
| 0606-0599                         | 0606-0624   | 0600-0165                                       | 0600-0165   |                                     | 0603-0165                                |                         |                                   |              |
| 0606-0601                         | 0606-0626   | 0600-0166                                       | 0600-0166   |                                     | 0603-0166                                |                         |                                   |              |
| 0606-0603                         | 0606-0628   | 0600-0167                                       | 0600-0167   |                                     | 0603-0167                                |                         |                                   |              |
| 0606-0605                         | 0606-0632   | 0600-0164                                       | 0600-0164   |                                     | 0603-0164                                |                         |                                   |              |
| 0606-0607                         | 0606-0634   | 0600-0165                                       | 0600-0165   |                                     | 0603-0165                                |                         |                                   |              |
| 0606-0609                         | 0606-0636   | 0600-0166                                       | 0600-0166   |                                     | 0603-0166                                |                         |                                   |              |
| 0606-0611                         | 0606-0638   | 0600-0167                                       | 0600-0167   | 0602-0254                           | 0603-0254                                | 0603-0324               | 0603-0354                         |              |
| 0606-0613                         | 0606-0642   | 0600-0164                                       | 0600-0164   |                                     | 0603-0164                                |                         |                                   |              |
| 0606-0615                         | 0606-0644   | 0600-0165                                       | 0600-0165   |                                     | 0603-0165                                |                         |                                   |              |
| 0606-0617                         | 0606-0646   | 0600-0166                                       | 0600-0166   |                                     | 0603-0166                                |                         |                                   |              |
| 0606-0619                         | 0606-0648   | 0600-0167                                       | 0600-0167   |                                     | 0603-0167                                |                         |                                   |              |
| 0606-0621                         | 0606-0652   | 0600-0164                                       | 0600-0164   |                                     | 0603-0164                                |                         |                                   |              |
| 0606-0623                         | 0606-0654   | 0600-0165                                       | 0600-0165   |                                     | 0603-0165                                |                         |                                   |              |
| 0606-0625                         | 0606-0656   | 0600-0166                                       | 0600-0166   |                                     | 0603-0166                                |                         |                                   |              |
| 0606-0627                         | 0606-0658   | 0600-0167                                       | 0600-0167   |                                     | 0603-0167                                |                         |                                   |              |

Обозначения

Продолжение табл. 2

| Обозначение пресс-формы-заготовки | Поз. 7<br>Стойка<br>ГОСТ<br>22071—76<br>Кол. 2 | Поз. 8<br>Колодка<br>ГОСТ<br>22072—76<br>Кол. 4 | Поз. 9<br>Втулка<br>ГОСТ<br>22073—76<br>Кол. 4 | Поз. 10<br>Втулка<br>ГОСТ<br>22075—76<br>Кол. 4 | Поз. 11<br>Шайба<br>ГОСТ<br>22076—76<br>Кол. 8 | Поз. 12<br>Винт<br>ГОСТ<br>11738—84<br>Кол. 4 | Поз. 13<br>Винт<br>ГОСТ<br>11738—84<br>Кол. 4 |
|-----------------------------------|--|---|--|---|--|---|---|
|                                   |  |   |  |   |  |   |   |
| исполнения 1                      | исполнения 2                                   | 0606-0597                                       | 0606-0622                                      | 0602-0364                                       | 0602-0422                                      | М8—8×70.88.05                                 | М8—8×25.88.05                                 |
|                                   |  | 0606-0599                                       | 0606-0624                                      | 0602-0365                                       |  |   |   |
| 0606-0601                         | 0606-0626                                      | 0602-0366                                       | 0602-0367                                      |   |  |   |   |
| 0606-0603                         | 0606-0628                                      | 0602-0367                                       | 0602-0368                                      |   |  |   |   |
| 0606-0605                         | 0606-0632                                      | 0602-0364                                       | 0602-0365                                      |   |  |   |   |
| 0606-0607                         | 0606-0634                                      | 0602-0365                                       | 0602-0366                                      |   |  |   |   |
| 0606-0609                         | 0606-0636                                      | 0603-0386                                       | 0602-0303                                      |   |  |   |   |
| 0606-0611                         | 0606-0638                                      |   |  |   | 0602-0367                                      |   |   |
| 0606-0613                         | 0606-0642                                      |   |  |   | 0602-0365                                      |   |   |
| 0606-0615                         | 0606-0644                                      | 0603-0387                                       | 0602-0306                                      |   | 0602-0366                                      |   |   |
| 0606-0617                         | 0606-0646                                      |   |  |   | 0602-0367                                      |   |   |
| 0606-0619                         | 0606-0648                                      |   |  |   | 0602-0368                                      |   |   |
| 0606-0621                         | 0606-0652                                      |   |  |   | 0602-0366                                      |   |   |
| 0606-0623                         | 0606-0654                                      | 0603-0388                                       | 0602-0309                                      |   | 0602-0367                                      |   |   |
| 0606-0625                         | 0606-0656                                      |   |  |   | 0602-0368                                      |   |   |
| 0606-0627                         | 0606-0658                                      |   |  |   | 0602-0369                                      |   |   |

Продолжение табл. 2

| Обозначение пресс-формы-заготовки | Поз. 1<br>Плита-заготовка для неподвижной облоймы |        | Поз. 2<br>Плита-заготовка для подвижной облоймы |           | Поз. 3<br>Плита-заготовка для промежуточной плиты | Поз. 4<br>Плита-заготовка крепления | Поз. 5<br>Плита-заготовка выталкивателей |              | Поз. 6<br>Плита-заготовка опорная |              |
|-----------------------------------|---|--------|---|-----------|---|-------------------------------------|--|--------------|-----------------------------------|--------------|
|                                   | Кол. 1  | Кол. 1 | Кол. 1  | Кол. 1    |   |                                     | исполнения 1                             | исполнения 2 | исполнения 1                      | исполнения 2 |
| исполнения 1                      | ГОСТ 22065—76                                     |        |   |           |   |                                     |  |              |                                   |              |
| исполнения 2                      | Кол. 1  |        |   |           |   |                                     |  |              |                                   |              |
| 0606-0629                         |   |        | 0600-0168                                       | 0600-0168 |   |                                     |  |              |                                   |              |
| 0606-0631                         |   |        |   | 0600-0169 |   |                                     |  |              |                                   |              |
| 0606-0633                         |   |        |   | 0600-0171 |   |                                     |  |              |                                   |              |
| 0606-0635                         |   |        |   | 0600-0172 |   |                                     |  |              |                                   |              |
| 0606-0637                         |   |        |   | 0600-0168 |   |                                     |  |              |                                   |              |
| 0606-0639                         |   |        |   | 0600-0169 |   |                                     |  |              |                                   |              |
| 0606-0641                         |   |        | 0600-0169                                       | 0600-0171 |   |                                     |  |              |                                   |              |
| 0606-0643                         |   |        |   | 0600-0172 |   | 0602-0255                           | 0603-0265                                | 0603-0295    | 0603-0325                         | 0603-0355    |
| 0606-0645                         |   |        |   | 0600-0168 |   |                                     |  |              |                                   |              |
| 0606-0647                         |   |        |   | 0600-0169 |   |                                     |  |              |                                   |              |
| 0606-0649                         |   |        | 0600-0171                                       | 0600-0171 |   |                                     |  |              |                                   |              |
| 0606-0651                         |   |        |   | 0600-0172 |   |                                     |  |              |                                   |              |
| 0606-0653                         |   |        |   | 0600-0168 |   |                                     |  |              |                                   |              |
| 0606-0655                         |   |        |   | 0600-0169 |   |                                     |  |              |                                   |              |
| 0606-0657                         |   |        | 0600-0172                                       | 0600-0171 |   |                                     |  |              |                                   |              |
| 0606-0659                         |   |        |   | 0600-0172 |   |                                     |  |              |                                   |              |

Обозначения

Продолжение табл. 2

| Обозначение пресс-формы-заготовки | Поз. 7<br>Стойка<br>ГОСТ<br>22071—76<br>Кол. 2 | Поз. 8<br>Колонка<br>ГОСТ<br>22072—76<br>Кол. 4 | Поз. 9<br>Втулка<br>ГОСТ<br>22073—76<br>Кол. 4 | Поз. 10<br>Втулка<br>ГОСТ<br>22075—76<br>Кол. 4 | Поз. 11<br>Шайба<br>ГОСТ<br>22076—76<br>Кол. 8 | Поз. 12<br>Вал<br>ГОСТ<br>11738—84<br>Кол. 4 | Поз. 13<br>Вал<br>ГОСТ<br>11738—84<br>Кол. 4 |
|-----------------------------------|--|---|--|---|--|--|--|
|                                   |  |   |  |   |  |  |  |
| исполнения 1                      | исполнения 2                                   |   |  |   |  |  |  |
| 0606-0629                         | 0606-0662                                      |   | 0602-0374                                      | 0602-0424                                       |  | M10—8×70.88.05                               |  |
| 0606-0631                         | 0606-0664                                      | 0603-0389                                       | 0602-0373                                      | 0602-0426                                       |  | M10—8×90.88.05                               |  |
| 0606-0633                         | 0606-0666                                      |   |  | 0602-0427                                       |  | M10—8×100.88.05                              |  |
| 0606-0635                         | 0606-0668                                      |   | 0602-0374                                      |   |  |  |  |
| 0606-0637                         | 0606-0672                                      |   |  | 0602-0425                                       |  | M10—8×80.88.05                               |  |
| 0606-0639                         | 0606-0674                                      |   | 0602-0375                                      |   |  |  |  |
| 0606-0641                         | 0606-0676                                      | 0603-0391                                       | 0602-0374                                      | 0602-0427                                       |  | M10—8×100.88.05                              |  |
| 0606-0643                         | 0606-0678                                      |   | 0602-0375                                      |   |  |  |  |
| 0606-0645                         | 0606-0682                                      |   | 0602-0375                                      | 0602-0425                                       | 0602-0352                                      | M10—8×25.88.05                               |  |
| 0606-0647                         | 0506-0684                                      |   | 0602-0375                                      |   |  |  |  |
| 0606-0649                         | 0606-0686                                      | 0603-0392                                       | 0602-0376                                      | 0602-0426                                       |  | M10—8×90.88.05                               |  |
| 0606-0651                         | 0606-0688                                      |   | 0602-0377                                      |   |  |  |  |
| 0606-0653                         | 0606-0692                                      |   |  | 0602-0425                                       |  | M10—8×80.88.05                               |  |
| 0606-0655                         | 0606-0694                                      |   | 0602-0376                                      | 0602-0426                                       |  | M10—8×90.88.05                               |  |
| 0606-0657                         | 0606-0696                                      | 0603-0393                                       | 0602-0376                                      |   |  | M10—8×100.88.05                              |  |
| 0606-0659                         | 0606-0698                                      |   | 0602-0377                                      | 0602-0427                                       |  |  |  |



Продолжение табл. 2

| Обозначение пресс формы-заготовки | Поз. 1<br>Плита-заготовка для неподвижной облоймы |           | Поз. 2<br>Плита-заготовка для подвижной облоймы |           | Поз. 3<br>Плита-заготовка для промежуточной плиты | Поз. 4<br>Плита-заготовка крепления | Поз. 5<br>Плита-заготовка выталкивателей |              | Поз. 6<br>Плита-заготовка опорная |              |
|-----------------------------------|---|-----------|---|-----------|---|-------------------------------------|--|--------------|-----------------------------------|--------------|
|                                   | Кол. 1  | Кол. 1    | Кол. 1  | Кол. 1    |   |                                     | исполнения 1                             | исполнения 2 | исполнения 1                      | исполнения 2 |
| исполнения 1                      | ГОСТ 22065—76                                     |           |   |           |   |                                     |  |              |                                   |              |
| исполнения 2                      | Кол. 1  |           |   |           |   |                                     |  |              |                                   |              |
| 0606-0661                         |   |           | 0600-0173                                       |           |   |                                     |  |              |                                   |              |
| 0606-0663                         |   | 0600-0173 |   | 0600-0174 |   |                                     |  |              |                                   |              |
| 0606-0665                         |   |           |   | 0600-0175 |   |                                     |  |              |                                   |              |
| 0606-0667                         |   |           |   | 0600-0176 |   |                                     |  |              |                                   |              |
| 0606-0669                         |   |           |   | 0600-0173 |   |                                     |  |              |                                   |              |
| 0606-0671                         |   | 0600-0174 |   | 0600-0174 |   |                                     |  |              |                                   |              |
| 0606-0673                         |   |           |   | 0600-0175 |   |                                     |  |              |                                   |              |
| 0606-0675                         |   |           |   | 0600-0176 |   | 0602-0256                           | 0603-0266                                | 0603-0296    | 6                                 | 0603-0356    |
| 0606-0677                         |   |           |   | 0600-0173 |   |                                     |  |              |                                   |              |
| 0606-0679                         |   | 0600-0175 |   | 0600-0174 |   |                                     |  |              |                                   |              |
| 0606-0681                         |   |           |   | 0600-0175 |   |                                     |  |              |                                   |              |
| 0606-0683                         |   |           |   | 0600-0176 |   |                                     |  |              |                                   |              |
| 0606-0685                         |   |           |   | 0600-0173 |   |                                     |  |              |                                   |              |
| 0606-0687                         |   | 0600-0176 |   | 0600-0174 |   |                                     |  |              |                                   |              |
| 0606-0689                         |   |           |   | 0600-0175 |   |                                     |  |              |                                   |              |
| 0606-0691                         |   |           |   | 0600-0176 |   |                                     |  |              |                                   |              |

Обозначения

Продолжение табл. 2

| Обозначение пресс-формы-заготовки |              | Поз. 7<br>Стойка<br>ГОСТ<br>22071—76<br>Кол. 2 | Поз. 8<br>Колодка<br>ГОСТ<br>22072—76<br>Кол. 4 | Поз. 9<br>Втулка<br>ГОСТ<br>22073—76<br>Кол. 4 | Поз. 10<br>Втулка<br>ГОСТ<br>22075—76<br>Кол. 4 | Поз. 11<br>Шайба<br>ГОСТ<br>22076—76<br>Кол. 8 | Поз. 12<br>Винт<br>ГОСТ<br>11738—84<br>Кол. 4 | Поз. 13<br>Винт<br>ГОСТ<br>11738—84<br>Кол. 4 |                 |
|-----------------------------------|--------------|--|---|--|---|--|---|---|-----------------|
|                                   |              |  |   |  |   |  |   |   | Обозначения     |
| исполнения 1                      | исполнения 2 | 0606-0661                                      | 0606-0702                                       |  | 0602-0374                                       | 0602-0424                                      |   | M10—8×70.88.05                                |                 |
|                                   |              | 0606-0663                                      | 0606-0704                                       | 0603-0389                                      | 0602-0314                                       | 0602-0373                                      | 0602-0426                                     |   | M10—8×90.88.05  |
|                                   |              | 0606-0665                                      | 0606-0706                                       |  |   |  |   |   | M10—8×100.88.05 |
|                                   |              | 0606-0667                                      | 0606-0708                                       |  |   | 0602-0374                                      |   |   |                 |
|                                   |              | 0606-0669                                      | 0606-0712                                       |  |   |  | 0602-0425                                     |   | M10—8×80.88.05  |
|                                   |              | 0606-0671                                      | 0606-0714                                       | 0603-0391                                      | 0602-0315                                       | 0602-0375                                      |   |   | M10—8×100.88.05 |
|                                   |              | 0606-0673                                      | 0606-0716                                       |  |   | 0602-0374                                      | 0602-0427                                     |   |                 |
|                                   |              | 0606-0675                                      | 0606-0718                                       |  |   |  |   | 01 02-0352                                    | M10—8×25.88.05  |
|                                   |              | 0606-0677                                      | 0606-0722                                       |  |   | 0602-0375                                      | 0602-0425                                     |   |                 |
|                                   |              | 0606-0679                                      | 0606-0724                                       |  |   |  |   |   | M10—8×90.88.05  |
|                                   |              | 0606-0681                                      | 0606-0726                                       | 0603-0392                                      | 0602-0317                                       | 0602-0376                                      | 0602-0426                                     |   |                 |
|                                   |              | 0606-0683                                      | 0606-0728                                       |  |   | 0602-0377                                      |   |   | M10—8×80.88.05  |
|                                   |              | 0606-0685                                      | 0606-0732                                       |  |   |  | 0602-0425                                     |   | M10—8×90.88.05  |
|                                   |              | 0606-0687                                      | 0606-0734                                       |  |   | 0602-0376                                      | 0602-0426                                     |   | M10—8×90.88.05  |
|                                   |              | 0606-0689                                      | 0606-0736                                       | 0603-0393                                      | 0602-0319                                       |  |   |   | M10—8×100.88.05 |
| 0606-0691                         | 0606-0738    |  |   | 0602-0377                                      | 0602-0427                                       |  |   |   |                 |

Продолжение табл. 2

| Обозначение пресс-формы-заготовки | Поз. 1<br>Плита-заготовка для неподвижной облоймы |               | Поз. 2<br>Плита-заготовка для подвижной облоймы |           | Поз. 3<br>Плита-заготовка для промежуточной плиты | Поз. 4<br>Плита-заготовка крепления | Поз. 5<br>Плита-заготовка выталкивателей |              | Поз. 6<br>Плита-заготовка опорная |              |
|-----------------------------------|---|---------------|---|-----------|---|-------------------------------------|--|--------------|-----------------------------------|--------------|
|                                   | Кол. 1  | ГОСТ 22065—76 | Кол. 1  | Кол. 1    |   |                                     | исполнения 1                             | исполнения 2 | исполнения 1                      | исполнения 2 |
| исполнения 1                      |   |               |   |           |   |                                     |  |              |                                   |              |
|                                   | исполнения 2                                      |               |   |           |   |                                     |  |              |                                   |              |
| 0606-0693                         | 0606-0742   |               | 0600-0177                                       | 0600-0177 |   |                                     |  |              |                                   |              |
| 0606-0695                         | 0606-0744   |               |   | 0600-0178 |   |                                     |  |              |                                   |              |
| 0606-0697                         | 0606-0746   |               |   | 0600-0179 |   |                                     |  |              |                                   |              |
| 0606-0699                         | 0606-0748   |               |   | 0600-0181 |   |                                     |  |              |                                   |              |
| 0606-0701                         | 0606-0752   |               |   | 0600-0177 |   |                                     |  |              |                                   |              |
| 0606-0703                         | 0606-0754   |               | 0600 0178                                       | 0600-0178 |   |                                     |  |              |                                   |              |
| 0606-0705                         | 0606-0756   |               |   | 0600-0179 |   |                                     |  |              |                                   |              |
| 0606-0707                         | 0606-0758   |               |   | 0600-0181 |   |                                     |  |              |                                   |              |
| 0606-0709                         | 0606-0762   |               |   | 0600-0177 |   |                                     |  |              |                                   |              |
| 0606-0711                         | 0606-0764   |               | 0600-0179                                       | 0600-0178 |   |                                     |  |              |                                   |              |
| 0606-0713                         | 0606-0766   |               |   | 0600-0179 |   |                                     |  |              |                                   |              |
| 0606-0715                         | 0606-0768   |               |   | 0600-0181 |   |                                     |  |              |                                   |              |
| 0606-0717                         | 0606-0772   |               |   | 0600-0177 |   |                                     |  |              |                                   |              |
| 0606-0719                         | 0606-0774   |               | 0600-0181                                       | 0600-0178 |   |                                     |  |              |                                   |              |
| 0606-0721                         | 0606-0776   |               |   | 0600-0179 |   |                                     |  |              |                                   |              |
| 0606-0723                         | 0606-0778   |               |   | 0600-0181 |   |                                     |  |              |                                   |              |

Обозначения

Продолжение табл. 2

| Обозначение пресс-формы-заготовки |              | Поз. 7<br>Стойка<br>ГОСТ<br>22071—76<br>Кол. 2 | Поз. 8<br>Колодка<br>ГОСТ<br>22072—76<br>Кол. 4 | Поз. 9<br>Втулка<br>ГОСТ<br>22073—76<br>Кол. 4 | Поз. 10<br>Втулка<br>ГОСТ<br>22076—76<br>Кол. 4 | Поз. 11<br>Шайба<br>ГОСТ<br>22076—76<br>Кол. 8 | Поз. 12<br>Винт<br>ГОСТ<br>11738—84<br>Кол. 4 | Поз. 13<br>Винт<br>ГОСТ<br>11738—84<br>Кол. 4 |
|-----------------------------------|--------------|--|---|--|---|--|---|---|
|                                   |              |  |   |  |   |  |   |   |
| исполнения 1                      | исполнения 2 |  |   |  |   |  |   |   |
| 0606-0693                         | 0606-0742    |  |   | 0602-0374                                      | 0602-0424                                       |  | M10—8×70.88.05                                |   |
| 0606-0695                         | 0606-0744    | 0603-0394                                      | 0602-0314                                       | 0602-0373                                      | 0602-0426                                       |  | M10—8×90.88.05                                |   |
| 0606-0697                         | 0606-0746    |  |   | 0602-0374                                      | 0602-0427                                       |  | M10—8×100.88.05                               |   |
| 0606-0699                         | 0606-0748    |  |   |  |   |  |   |   |
| 0606-0701                         | 0606-0752    |  |   | 0602-0375                                      | 0602-0425                                       |  | M10—8×80.88.05                                |   |
| 0606-0703                         | 0606-0754    | 0603-0395                                      | 0602-0315                                       | 0602-0374                                      | 0602-0427                                       |  | M10—8×100.88.05                               |   |
| 0606-0705                         | 0606-0756    |  |   |  |   | 0602-0352                                      |   | M10—8×25.88.05                                |
| 0606-0707                         | 0606-0758    |  |   | 0602-0375                                      | 0602-0425                                       |  |   |   |
| 0606-0709                         | 0606-0762    |  |   | 0602-0374                                      | 0602-0426                                       |  | M10—8×80.88.05                                |   |
| 0606-0711                         | 0606-0764    | 0603-0396                                      | 0602-0317                                       | 0602-0376                                      | 0602-0426                                       |  | M10—8×90.88.05                                |   |
| 0606-0713                         | 0606-0766    |  |   | 0602-0377                                      |   |  |   |   |
| 0606-0715                         | 0606-0768    |  |   |  |   |  |   |   |
| 0606-0717                         | 0606-0772    |  |   | 0602-0376                                      | 0602-0425                                       |  | M10—8×80.88.05                                |   |
| 0606-0719                         | 0606-0774    | 0603-0397                                      | 0602-0319                                       | 0602-0376                                      | 0602-0426                                       |  | M10—8×90.88.05                                |   |
| 0606-0721                         | 0606-0776    |  |   |  | 0602-0427                                       |  | M10—8×100.88.05                               |   |
| 0606-0723                         | 0606-0778    |  |   | 0602-0377                                      |   |  |   |   |

Продолжение табл. 2

| Обозначение пресс-формы-заготовки | Поз. 1<br>Плита-заготовка для неподвижной обоймы |           | Поз. 2<br>Плита-заготовка для подвижной обоймы<br>ГОСТ 22065—76 |           | Поз. 3<br>Плита-заготовка для промежуточной плиты |           | Поз. 4<br>Плита-заготовка крепления<br>ГОСТ 22066—76<br>Кол. 2 | Поз. 5<br>Плита-заготовка выталкивателей |           | Поз. 6<br>Плита-заготовка опорная |           |        |
|-----------------------------------|--|-----------|---|-----------|---|-----------|--|--|-----------|-----------------------------------|-----------|--------|
|                                   | Кол. 1   | Кол. 1    | Кол. 1  | Кол. 1    | Кол. 1  | Кол. 1    |  | Кол. 1                                   | Кол. 1    | Кол. 1                            | Кол. 1    | Кол. 1 |
|                                   |  |           |   |           |   |           |  |  |           |                                   |           |        |
| 0606-0725                         | 0606-0782  | 0600-0182 | 0600-0182   | 0600-0182 | 0600-0182   | 0600-0182 | 0602-0258  | 0603-0268                                | 0603-0298 | 0603-0328                         | 0603-0358 |        |
| 0606-0727                         | 0606-0784  | 0600-0183 | 0600-0183   | 0600-0183 | 0600-0183   | 0600-0183 |  |  |           |                                   |           |        |
| 0606-0729                         | 0606-0786  | 0600-0184 | 0600-0184   | 0600-0184 | 0600-0184   | 0600-0184 |  |  |           |                                   |           |        |
| 0606-0731                         | 0606-0788  | 0600-0185 | 0600-0185   | 0600-0185 | 0600-0185   | 0600-0185 |  |  |           |                                   |           |        |
| 0606-0733                         | 0606-0792  | 0600-0182 | 0600-0182   | 0600-0182 | 0600-0182   | 0600-0182 |  |  |           |                                   |           |        |
| 0606-0735                         | 0606-0794  | 0600-0183 | 0600-0183   | 0600-0183 | 0600-0183   | 0600-0183 |  |  |           |                                   |           |        |
| 0606-0737                         | 0606-0796  | 0600-0184 | 0600-0184   | 0600-0184 | 0600-0184   | 0600-0184 |  |  |           |                                   |           |        |
| 0606-0739                         | 0606-0798  | 0600-0183 | 0600-0183   | 0600-0183 | 0600-0183   | 0600-0183 |  |  |           |                                   |           |        |
| 0606-0741                         | 0606-0802  | 0600-0185 | 0600-0185   | 0600-0185 | 0600-0185   | 0600-0185 |  |  |           |                                   |           |        |
| 0606-0743                         | 0606-0804  | 0600-0182 | 0600-0182   | 0600-0182 | 0600-0182   | 0600-0182 |  |  |           |                                   |           |        |
| 0606-0745                         | 0606-0806  | 0600-0183 | 0600-0183   | 0600-0183 | 0600-0183   | 0600-0183 |  |  |           |                                   |           |        |
| 0606-0747                         | 0606-0808  | 0600-0184 | 0600-0184   | 0600-0184 | 0600-0184   | 0600-0184 |  |  |           |                                   |           |        |
| 0606-0749                         | 0606-0812  | 0600-0185 | 0600-0185   | 0600-0185 | 0600-0185   | 0600-0185 |  |  |           |                                   |           |        |
| 0606-0751                         | 0606-0814  | 0600-0182 | 0600-0182   | 0600-0182 | 0600-0182   | 0600-0182 |  |  |           |                                   |           |        |
| 0606-0753                         | 0606-0816  | 0600-0183 | 0600-0183   | 0600-0183 | 0600-0183   | 0600-0183 |  |  |           |                                   |           |        |
| 0606-0755                         | 0606-0818  | 0600-0184 | 0600-0184   | 0600-0184 | 0600-0184   | 0600-0184 |  |  |           |                                   |           |        |
| 0606-0755                         | 0606-0818  | 0600-0185 | 0600-0185   | 0600-0185 | 0600-0185   | 0600-0185 |  |  |           |                                   |           |        |

Обозначения

Продолжение табл. 2

| Обозначение пресс-формы-заготовки | Поз. 7<br>Стойка<br>ГОСТ<br>22071—76<br>Кол. 2 | Поз. 8<br>Колонка<br>ГОСТ<br>22072—76<br>Кол. 4 | Поз. 9<br>Втулка<br>ГОСТ<br>22073—76<br>Кол. 4 | Поз. 10<br>Втулка<br>ГОСТ<br>22075—76<br>Кол. 4 | Поз. 11<br>Шайба<br>ГОСТ<br>22076—76<br>Кол. 8 | Поз. 12<br>Винт<br>ГОСТ<br>11738—84<br>Кол. 4 | Поз. 13<br>Винт<br>ГОСТ<br>11738—84<br>Кол. 4 |
|-----------------------------------|--|---|--|---|--|---|---|
|                                   |  |   |  |   |  |   |   |
| исполнения 1                      | исполнения 2                                   |   |  |   |  |   |   |
| 0606-0725                         | 0606-0782                                      |   | 0602-0374                                      | 0602-0424                                       |  | M10—8×70.88.05                                |   |
| 0606-0727                         | 0606-0784                                      | 0603-0394                                       | 0602-0373                                      | 0602-0426                                       |  | M10—8×90.88.05                                |   |
| 0606-0729                         | 0606-0786                                      |   |  | 0602-0427                                       |  | M10—8×100.88.05                               |   |
| 0606-0731                         | 0606-0788                                      |   | 0602-0374                                      |   |  |   |   |
| 0606-0733                         | 0606-0792                                      |   |  | 0602-0425                                       |  | M10—8×80.88.05                                |   |
| 0606-0735                         | 0606-0794                                      | 0603-0395                                       | 0602-0375                                      |   |  |   |   |
| 0606-0737                         | 0606-0796                                      | 0602-0315                                       | 0602-0374                                      | 0602-0427                                       |  | M10—8×100.88.05                               |   |
| 0606-0739                         | 0606-0798                                      |   | 0602-0375                                      |   | 0602-0352                                      |   | M10—8×25.88.05                                |
| 0606-0741                         | 0606-0802                                      |   | 0602-0675                                      | 0602-0425                                       |  | M10—8×80.88.05                                |   |
| 0606-0743                         | 0606-0804                                      |   |  | 0602-0426                                       |  |   |   |
| 0606-0745                         | 0606-0806                                      | 0603-0396                                       | 0602-0376                                      |   |  | M10—8×90.88.05                                |   |
| 0606-0747                         | 0606-0808                                      |   | 0602-0377                                      |   |  |   |   |
| 0606-0749                         | 0606-0812                                      |   |  | 0602-0425                                       |  | M10—8×80.88.05                                |   |
| 0606-0751                         | 0606-0814                                      |   | 0602-0376                                      | 0602-0426                                       |  | M10—8×90.88.05                                |   |
| 0606-0753                         | 0606-0816                                      | 0603-0397                                       | 0602-0376                                      |   |  |   |   |
| 0606-0755                         | 0606-0818                                      | 0602-0319                                       | 0602-0377                                      | 0602-0427                                       |  | M10—8×100.88.05                               |   |

Продолжение табл. 2

| Обозначение пресс-формы заготовки | Поз. 1                                  |           | Поз. 2                                |           | Поз. 3                                  |           | Поз. 4<br>Плита-заготовка крепления | Поз. 5                         |               | Поз. 6<br>Плита-заготовка опорная |               |
|-----------------------------------|---|-----------|---------------------------------------|-----------|---|-----------|-------------------------------------|--------------------------------|---------------|-----------------------------------|---------------|
|                                   | Плита-заготовка для неподвижной облоймы |           | Плита-заготовка для подвижной облоймы |           | Плита-заготовка для промежуточной плиты |           |                                     | Плита-заготовка выталкивателей |               |                                   |               |
|                                   | Кол. 1                                  | Кол. 1    | Кол. 1                                | Кол. 1    | Кол. 1                                  | Кол. 1    | ГОСТ 22066-76                       | исполнения 1                   | исполнения 2  | исполнения 1                      | исполнения 2  |
|                                   | исполнения 2                            |           | ГОСТ 22065-76                         |           |   |           | ГОСТ 22066-76                       | ГОСТ 22067-76                  | ГОСТ 22068-76 | ГОСТ 22069-76                     | ГОСТ 22070-76 |
|                                   | Кол. 1                                  |           | Кол. 1                                |           | Кол. 1                                  |           | Кол. 2                              | Кол. 1                         | Кол. 1        | Кол. 1                            | Кол. 1        |
| 0606-0757                         | 0606-0822                               | 0600-0186 | 0600-0186                             | 0600-0186 | 0600-0186                               | 0600-0186 | 0602-0259                           | 0603-0269                      | 0603-0299     | 0603-0320                         | 0603-0359     |
| 0606-0759                         | 0606-0824                               | 0600-0186 | 0600-0187                             | 0600-0187 | 0600-0187                               | 0600-0187 |                                     |                                |               |                                   |               |
| 0606-0761                         | 0606-0826                               |           |                                       | 0600-0188 | 0600-0188                               | 0600-0188 |                                     |                                |               |                                   |               |
| 0606-0763                         | 0606-0828                               |           |                                       | 0600-0188 | 0600-0189                               | 0600-0189 |                                     |                                |               |                                   |               |
| 0606-0765                         | 0606-0832                               |           |                                       | 0600-0189 | 0600-0189                               | 0600-0189 |                                     |                                |               |                                   |               |
| 0606-0767                         | 0606-0834                               | 0600-0187 | 0600-0187                             | 0600-0187 | 0600-0187                               | 0600-0187 |                                     |                                |               |                                   |               |
| 0606-0769                         | 0606-0836                               |           |                                       | 0600-0188 | 0600-0188                               | 0600-0188 |                                     |                                |               |                                   |               |
| 0606-0771                         | 0606-0838                               |           |                                       | 0600-0189 | 0600-0189                               | 0600-0189 |                                     |                                |               |                                   |               |
| 0606-0773                         | 0606-0842                               |           |                                       | 0600-0189 | 0600-0186                               | 0600-0186 |                                     |                                |               |                                   |               |
| 0606-0775                         | 0606-0844                               | 0600-0188 | 0600-0188                             | 0600-0187 | 0600-0187                               | 0600-0187 |                                     |                                |               |                                   |               |
| 0606-0777                         | 0606-0846                               |           |                                       | 0600-0188 | 0600-0188                               | 0600-0188 |                                     |                                |               |                                   |               |
| 0606-0779                         | 0606-0848                               |           |                                       | 0600-0189 | 0600-0189                               | 0600-0189 |                                     |                                |               |                                   |               |
| 0606-0781                         | 0606-0852                               |           |                                       | 0600-0186 | 0600-0186                               | 0600-0186 |                                     |                                |               |                                   |               |
| 0606-0783                         | 0606-0854                               | 0600-0189 | 0600-0189                             | 0600-0187 | 0600-0187                               | 0600-0187 |                                     |                                |               |                                   |               |
| 0606-0785                         | 0606-0856                               |           |                                       | 0600-0188 | 0600-0188                               | 0600-0188 |                                     |                                |               |                                   |               |
| 0606-0787                         | 0606-0858                               |           |                                       | 0600-0189 | 0600-0189                               | 0600-0189 |                                     |                                |               |                                   |               |

Обозначения

Продолжение табл. 2

| Обозначение пресс-формы-заготовки |           | Поз. 7<br>Стойка<br>ГОСТ<br>22071-76<br>Кол. 2 | Поз. 8<br>Колонка<br>ГОСТ<br>22072-76<br>Кол. 4 | Поз. 9<br>Втулка<br>ГОСТ<br>22073-76<br>Кол. 4 | Поз. 10<br>Втулка<br>ГОСТ<br>22075-76<br>Кол. 4 | Поз. 11<br>Шайба<br>ГОСТ<br>22076-76<br>Кол. 8 | Поз. 12<br>Винт<br>ГОСТ<br>11738-84<br>Кол. 4 | Поз. 13<br>Винт<br>ГОСТ<br>11738-84<br>Кол. 4 |             |
|-----------------------------------|-----------|--|---|--|---|--|---|---|-------------|
|                                   |           |  |   |  |   |  |   |   | Обозначения |
| исполнения 1                      |           | исполнения 2                                   |   |  |   |  |   |   |             |
| 0606-0757                         | 0606-0822 |  |   | 0602-0381                                      | 0602-0428                                       |  | M12-8×70.88.05                                |   |             |
| 0606-0759                         | 0606-0824 | 0603-0398                                      | 0602-0323                                       |  | 0602-0431                                       |  | M12-8×90.88.05                                |   |             |
| 0606-0761                         | 0606-0826 |  |   | 0602-0379                                      | 0602-0432                                       |  | M12-8×100.88.05                               |   |             |
| 0606-0763                         | 0606-0828 |  |   |  | 0602-0433                                       |  | M12-8×110.88.05                               |   |             |
| 0606-0765                         | 0606-0832 |  |   | 0602-0381                                      | 0602-0429                                       |  | M12-8×80.88.05                                |   |             |
| 0606-0767                         | 0606-0834 |  |   | 0602-0382                                      | 0602-0432                                       |  | M12-8×100.88.05                               |   |             |
| 0606-0769                         | 0606-0836 | 0603-0399                                      | 0602-0324                                       |  | 0602-0433                                       |  | M12-8×110.88.05                               |   |             |
| 0606-0771                         | 0606-0838 |  |   | 0602-0381                                      | 0602-0429                                       | 0602-0353                                      | M12-8×80.88.05                                | M12-8×25.88.05                                |             |
| 0606-0773                         | 0606-0842 |  |   |  | 0602-0431                                       |  | M12-8×90.88.05                                |   |             |
| 0606-0775                         | 0606-0844 | 0603-0401                                      | 0602-0325                                       |  | 0602-0423                                       |  | M12-8×110.88.05                               |   |             |
| 0606-0777                         | 0606-0846 |  |   | 0602-0383                                      | 0602-0429                                       |  | M12-8×80.88.05                                |   |             |
| 0606-0779                         | 0606-0848 |  |   | 0602-0382                                      | 0602-0433                                       |  | M12-8×110.88.05                               |   |             |
| 0606-0781                         | 0606-0852 |  |   |  | 0602-0429                                       |  | M12-8×80.88.05                                |   |             |
| 0606-0783                         | 0606-0854 | 0603-0402                                      | 0602-0327                                       | 0602-0383                                      | 0602-0431                                       |  | M12-8×90.88.05                                |   |             |
| 0606-0785                         | 0606-0856 |  |   |  | 0602-0431                                       |  | M12-8×100.88.95                               |   |             |
| 0606-0787                         | 0606-0858 |  |   | 0602-0384                                      | 0602-0432                                       |  | M12-8×100.88.95                               |   |             |



Продолжение табл. 2

| Обозначение пресс-формы-заготовки | Поз. 1<br>Плита-заготовка для неподвижной облоймы | Поз. 2<br>Плита-заготовка для подвижной облоймы | Поз. 3<br>Плита-заготовка для промежуточной плиты | Поз. 4<br>Плита-заготовка крепления | Поз. 5<br>Плита-заготовка выгалькивателей |           | Поз. 6<br>Плита-заготовка опорная |              |
|-----------------------------------|---|---|---|-------------------------------------|---|-----------|-----------------------------------|--------------|
|                                   |   |   |   |                                     | Кол. 1                                    | Кол. 1    | исполнения 1                      | исполнения 2 |
| исполнения 1                      | исполнения 2                                      | ГОСТ 22065—76                                   |   |                                     |   |           |                                   |              |
| 0606-0789                         | 0606-0862   | 0600-0191                                       | 0600-0191   | 0600-0192                           | 0600-0192                                 | 0600-0193 | 0600-0194                         | 0600-0194    |
| 0606-0791                         | 0606-0864   |   |   |                                     |   |           |                                   |              |
| 0606-0793                         | 0606-0866   |   |   |                                     |   |           |                                   |              |
| 0606-0795                         | 0606-0868   |   |   |                                     |   |           |                                   |              |
| 0606-0797                         | 0606-0872   |   |   |                                     |   |           |                                   |              |
| 0606-0799                         | 0606-0874   | 0600-0192                                       |   |                                     |   |           |                                   |              |
| 0606-0801                         | 0606-0876   |   |   |                                     |   |           |                                   |              |
| 0606-0803                         | 0606-0878   |   |   |                                     |   |           |                                   |              |
| 0606-0805                         | 0606-0882   |   |   |                                     |   |           |                                   |              |
| 0606-0807                         | 0606-0884   |   | 0600-0193   |                                     |   |           |                                   |              |
| 0606-0809                         | 0606-0886   |   |   |                                     |   |           |                                   |              |
| 0606-0811                         | 0606-0888   |   |   |                                     |   |           |                                   |              |
| 0606-0813                         | 0606-0892   |   |   |                                     |   |           |                                   |              |
| 0606-0815                         | 0606-0894   |   |   |                                     |   |           |                                   |              |
| 0606-0817                         | 0606-0896   | 0600-0194                                       |   |                                     |   |           |                                   |              |
| 0606-0819                         | 0606-0898   |   |   |                                     |   |           |                                   |              |

Обозначения

Продолжение табл. 2

| Обозначение пресс-формы-заготовки |              | Поз. 7<br>Стойка<br>ГОСТ<br>22071—76<br>Кол. 2 | Поз. 8<br>Колонка<br>ГОСТ<br>22072—76<br>Кол. 4 | Поз. 9<br>Втулка<br>ГОСТ<br>22073—76<br>Кол. 4 | Поз. 10<br>Втулка<br>ГОСТ<br>22075—76<br>Кол. 4 | Поз. 11<br>Шайба<br>ГОСТ<br>22076—76<br>Кол. 8 | Поз. 12<br>Винт<br>ГОСТ<br>11738—84<br>Кол. 4 | Поз. 13<br>Винт<br>ГОСТ<br>11738—84<br>Кол. 4 |
|-----------------------------------|--------------|--|---|--|---|--|---|---|
|                                   |              |  |   |  |   |  |   |   |
| исполнения 1                      | исполнения 2 |  |   |  |   |  |   |   |
| 0606-0789                         | 0606-0862    |  |   | 0602-0381                                      | 0602-0428                                       |  | M12—8×70.88.05                                |   |
| 0606-0791                         | 0606-0864    | 0603-0398                                      | 0602-0323                                       |  | 0602-0431                                       |  | M12—8×90.88.05                                |   |
| 0606-0793                         | 0606-0866    |  |   | 0602-0379                                      | 0602-0432                                       |  | M12—8×100.88.05                               |   |
| 0606-0795                         | 0606-0868    |  |   |  | 0602-0433                                       |  | M12—8×110.88.05                               |   |
| 0606-0797                         | 0606-0872    |  |   | 0602-0381                                      | 0602-0429                                       |  | M12—8×80.88.05                                |   |
| 0606-0799                         | 0606-0874    | 0603-0399                                      | 0602-0324                                       | 0602-0382                                      | 0602-0432                                       |  | M12—8×100.88.05                               |   |
| 0606-0801                         | 0606-0876    |  |   | 0602-0381                                      | 0602-0433                                       |  | M12—8×110.88.05                               |   |
| 0606-0803                         | 0606-0878    |  |   |  | 0602-0429                                       | 0602-0353                                      | M12—8×80.88.05                                |   |
| 0606-0805                         | 0606-0882    |  |   | 0602-0382                                      | 0602-0431                                       |  | M12—8×90.88.05                                |   |
| 0606-0807                         | 0606-0884    | 0603-0401                                      | 0602-0325                                       | 0602-0383                                      | 0602-0433                                       |  | M12—8×110.88.05                               |   |
| 0606-0809                         | 0606-0886    |  |   | 0602-0382                                      | 0602-0429                                       |  | M12—8×80.88.05                                | M12—8×25.88.05                                |
| 0606-0811                         | 0606-0888    |  |   | 0602-0383                                      | 0602-0431                                       |  | M12—8×90.88.05                                |   |
| 0606-0813                         | 0606-0892    |  |   | 0602-0382                                      | 0602-0433                                       |  | M12—8×110.88.05                               |   |
| 0606-0815                         | 0606-0894    |  |   | 0602-0383                                      | 0602-0429                                       |  | M12—8×80.88.05                                |   |
| 0606-0817                         | 0606-0896    | 0603-0402                                      | 0602-0327                                       | 0602-0383                                      | 0602-0431                                       |  | M12—8×90.88.05                                |   |
| 0606-0819                         | 0606-0898    |  |   | 0602-0384                                      | 0602-0432                                       |  | M12—8×100.88.95                               |   |

Продолжение табл. 2

| Обозначение пресс-формы-заготовки | Поз. 1                                  |           | Поз. 2                                |           | Поз. 3                                  |           | Поз. 4                    |           | Поз. 5                         |           | Поз. 6                  |           |
|-----------------------------------|---|-----------|---------------------------------------|-----------|---|-----------|---------------------------|-----------|--------------------------------|-----------|-------------------------|-----------|
|                                   | Плита-заготовка для неподвижной облоймы |           | Плита-заготовка для подвижной облоймы |           | Плита-заготовка для промежуточной плиты |           | Плита-заготовка крепления |           | Плита-заготовка выталкивателей |           | Плита-заготовка опорная |           |
|                                   | Кол. 1                                  | Кол. 1    | Кол. 1                                | Кол. 1    | Кол. 1                                  | Кол. 1    | Кол. 2                    | Кол. 1    | Кол. 1                         | Кол. 1    | Кол. 1                  | Кол. 1    |
| Исполнения 1                      | ГОСТ 22065—76                           |           |                                       |           |   |           | ГОСТ 22066—76             |           | ГОСТ 22067—76                  |           | ГОСТ 22068—76           |           |
| Исполнения 2                      |   |           |                                       |           |   |           |                           |           | ГОСТ 22069—76                  |           | ГОСТ 22070—76           |           |
| 0606-0821                         | 0606-0902                               | 0600-0195 | 0600-0195                             | 0600-0195 | 0600-0196                               | 0600-0196 | 0600-0196                 | 0600-0196 | 0600-0196                      | 0600-0196 | 0600-0196               | 0600-0196 |
| 0606-0823                         | 0606-0904                               | 0600-0195 | 0600-0195                             | 0600-0195 | 0600-0196                               | 0600-0196 | 0600-0196                 | 0600-0196 | 0600-0196                      | 0600-0196 | 0600-0196               | 0600-0196 |
| 0606-0825                         | 0606-0906                               | 0600-0195 | 0600-0195                             | 0600-0195 | 0600-0196                               | 0600-0196 | 0600-0196                 | 0600-0196 | 0600-0196                      | 0600-0196 | 0600-0196               | 0600-0196 |
| 0606-0827                         | 0606-0908                               | 0600-0195 | 0600-0195                             | 0600-0195 | 0600-0196                               | 0600-0196 | 0600-0196                 | 0600-0196 | 0600-0196                      | 0600-0196 | 0600-0196               | 0600-0196 |
| 0606-0829                         | 0606-0912                               | 0600-0195 | 0600-0195                             | 0600-0195 | 0600-0196                               | 0600-0196 | 0600-0196                 | 0600-0196 | 0600-0196                      | 0600-0196 | 0600-0196               | 0600-0196 |
| 0606-0831                         | 0606-0914                               | 0600-0195 | 0600-0195                             | 0600-0195 | 0600-0196                               | 0600-0196 | 0600-0196                 | 0600-0196 | 0600-0196                      | 0600-0196 | 0600-0196               | 0600-0196 |
| 0606-0833                         | 0606-0916                               | 0600-0195 | 0600-0195                             | 0600-0195 | 0600-0196                               | 0600-0196 | 0600-0196                 | 0600-0196 | 0600-0196                      | 0600-0196 | 0600-0196               | 0600-0196 |
| 0606-0835                         | 0606-0918                               | 0600-0195 | 0600-0195                             | 0600-0195 | 0600-0196                               | 0600-0196 | 0600-0196                 | 0600-0196 | 0600-0196                      | 0600-0196 | 0600-0196               | 0600-0196 |
| 0606-0837                         | 0606-0922                               | 0600-0195 | 0600-0195                             | 0600-0195 | 0600-0196                               | 0600-0196 | 0600-0196                 | 0600-0196 | 0600-0196                      | 0600-0196 | 0600-0196               | 0600-0196 |
| 0606-0839                         | 0606-0924                               | 0600-0195 | 0600-0195                             | 0600-0195 | 0600-0196                               | 0600-0196 | 0600-0196                 | 0600-0196 | 0600-0196                      | 0600-0196 | 0600-0196               | 0600-0196 |
| 0606-0841                         | 0606-0926                               | 0600-0195 | 0600-0195                             | 0600-0195 | 0600-0196                               | 0600-0196 | 0600-0196                 | 0600-0196 | 0600-0196                      | 0600-0196 | 0600-0196               | 0600-0196 |
| 0606-0843                         | 0606-0928                               | 0600-0195 | 0600-0195                             | 0600-0195 | 0600-0196                               | 0600-0196 | 0600-0196                 | 0600-0196 | 0600-0196                      | 0600-0196 | 0600-0196               | 0600-0196 |
| 0606-0845                         | 0606-0932                               | 0600-0195 | 0600-0195                             | 0600-0195 | 0600-0196                               | 0600-0196 | 0600-0196                 | 0600-0196 | 0600-0196                      | 0600-0196 | 0600-0196               | 0600-0196 |
| 0606-0847                         | 0606-0934                               | 0600-0195 | 0600-0195                             | 0600-0195 | 0600-0196                               | 0600-0196 | 0600-0196                 | 0600-0196 | 0600-0196                      | 0600-0196 | 0600-0196               | 0600-0196 |
| 0606-0849                         | 0606-0936                               | 0600-0195 | 0600-0195                             | 0600-0195 | 0600-0196                               | 0600-0196 | 0600-0196                 | 0600-0196 | 0600-0196                      | 0600-0196 | 0600-0196               | 0600-0196 |
| 0606-0851                         | 0606-0938                               | 0600-0195 | 0600-0195                             | 0600-0195 | 0600-0196                               | 0600-0196 | 0600-0196                 | 0600-0196 | 0600-0196                      | 0600-0196 | 0600-0196               | 0600-0196 |

Обозначения

Продолжение табл. 2

| Обозначение пресс-формы-заготовки |              | Поз. 7<br>Стойка<br>ГОСТ<br>22071—76<br>Кол. 2 | Поз. 8<br>Колодка<br>ГОСТ<br>22072—76<br>Кол. 4 | Поз. 9<br>Втулка<br>ГОСТ<br>22073—76<br>Кол. 4 | Поз. 10<br>Втулка<br>ГОСТ<br>22273—76<br>Кол. 4 | Поз. 11<br>Шайба<br>ГОСТ<br>22076—76<br>Кол. 8 | Поз. 12<br>Винт<br>ГОСТ<br>11738—84<br>Кол. 4 | Поз. 13<br>Винт<br>ГОСТ<br>11738—84<br>Кол. 4 |             |
|-----------------------------------|--------------|--|---|--|---|--|---|---|-------------|
|                                   |              |  |   |  |   |  |   |   | Обозначения |
| исполнения 1                      | исполнения 2 |  |   |  |   |  |   |   |             |
| 0606-0821                         | 0606-0902    |  |   |  | 0602-0431                                       |  | M12—8×90.88.05                                |   |             |
| 0606-0823                         | 0606-0904    | 0603-0403                                      | 0602-0323                                       | 0602-0379                                      | 0602-0432                                       |  | M12—8×100.88.05                               |   |             |
| 0606-0825                         | 0606-0906    |  |   |  | 0602-0433                                       |  | M12—8×110.88.05                               |   |             |
| 0606-0827                         | 0606-0908    |  |   |  | 0602-0434                                       |  | M12—8×120.88.05                               |   |             |
| 0606-0829                         | 0606-0912    |  |   | 0602-0382                                      | 0602-0429                                       |  | M12—8×80.88.05                                |   |             |
| 0606-0831                         | 0606-0914    | 0603-0404                                      | 0602-0324                                       | 0602-0381                                      | 0602-0432                                       |  | M12—8×100.88.05                               |   |             |
| 0606-0833                         | 0606-0916    |  |   |  | 0602-0433                                       |  | M12—8×110.88.05                               |   |             |
| 0606-0835                         | 0606-0918    |  |   |  | 0602-0434                                       |  | M12—8×120.88.05                               |   |             |
| 0606-0837                         | 0606-0922    |  |   | 0602-0382                                      |   | 0602-0353                                      | M12—8×25.88.05                                |   |             |
| 0606-0839                         | 0606-0924    |  |   | 0602-0383                                      | 0602-0431                                       |  | M12—8×90.88.05                                |   |             |
| 0606-0841                         | 0606-0926    | 0603-0405                                      | 0602-0325                                       | 0602-0382                                      |   |  | M12—8×110.88.05                               |   |             |
| 0606-0843                         | 0606-0928    |  |   | 0602-0382                                      | 0602-0433                                       |  | M12—8×120.88.05                               |   |             |
| 0606-0845                         | 0606-0932    |  |   | 0602-0383                                      | 0602-0434                                       |  | M12—8×90.88.05                                |   |             |
| 0606-0847                         | 0606-0934    |  |   | 0602-0383                                      | 0602-0431                                       |  | M12—8×100.88.05                               |   |             |
| 0606-0849                         | 0606-0936    | 0603-0406                                      | 0602-0327                                       | 0602-0384                                      | 0602-0432                                       |  | M12—8×120.88.05                               |   |             |
| 0606-0851                         | 0606-0938    |  |   | 0602-0384                                      | 0602-0434                                       |  | M12—8×120.88.05                               |   |             |

Продолжение табл. 2

| Обозначение пресс-формы-заготовки | Поз. 1<br>Плита-заготовка для неподвижной облоймы |           | Поз. 2<br>Плита-заготовка для подвижной облоймы |           | Поз. 3<br>Плита-заготовка для промежуточной плиты | Поз. 4<br>Плита-заготовка крепления | Поз. 5<br>Плита-заготовка выталкивателей |              | Поз. 6<br>Плита-заготовка опорная |              |
|-----------------------------------|---|-----------|---|-----------|---|-------------------------------------|--|--------------|-----------------------------------|--------------|
|                                   | Кол. 1  | Кол. 1    | Кол. 1  | Кол. 1    |   |                                     | исполнения 1                             | исполнения 2 | исполнения 1                      | исполнения 2 |
| исполнения 1                      | ГОСТ 22065—76                                     |           | ГОСТ 22065—76                                   |           | ГОСТ 22066—76                                     |                                     | ГОСТ 22067—76                            |              | ГОСТ 22068—76                     |              |
| исполнения 2                      |   |           |   |           |   |                                     |  |              |                                   |              |
| 0606-0853                         | 0606-0942   | 0600-0199 | 0600-0199                                       | 0600-0199 | 0600-0201   | 0602-0263                           | 0603-0273                                | 0603-0303    | 0603-0333                         | 0603-0363    |
| 0606-0855                         | 0606-0944   | 0600-0201 | 0600-0201                                       | 0600-0201 | 0600-0201   |                                     |  |              |                                   |              |
| 0606-0857                         | 0606-0946   | 0600-0202 | 0600-0202                                       | 0600-0202 | 0600-0201   |                                     |  |              |                                   |              |
| 0606-0859                         | 0606-0948   | 0600-0203 | 0600-0203                                       | 0600-0203 | 0600-0201   |                                     |  |              |                                   |              |
| 0606-0861                         | 0606-0952   | 0600-0199 | 0600-0199                                       | 0600-0199 | 0600-0201   |                                     |  |              |                                   |              |
| 0606-0863                         | 0606-0954   | 0600-0201 | 0600-0201                                       | 0600-0201 | 0600-0201   |                                     |  |              |                                   |              |
| 0606-0865                         | 0606-0956   | 0600-0202 | 0600-0202                                       | 0600-0202 | 0600-0201   |                                     |  |              |                                   |              |
| 0606-0867                         | 0606-0958   | 0600-0203 | 0600-0203                                       | 0600-0203 | 0600-0201   |                                     |  |              |                                   |              |
| 0606-0869                         | 0606-0962   | 0600-0199 | 0600-0199                                       | 0600-0199 | 0600-0201   |                                     |  |              |                                   |              |
| 0606-0871                         | 0606-0964   | 0600-0201 | 0600-0201                                       | 0600-0201 | 0600-0201   |                                     |  |              |                                   |              |
| 0606-0873                         | 0606-0966   | 0600-0202 | 0600-0202                                       | 0600-0202 | 0600-0201   |                                     |  |              |                                   |              |
| 0606-0875                         | 0606-0968   | 0600-0203 | 0600-0203                                       | 0600-0203 | 0600-0201   |                                     |  |              |                                   |              |
| 0606-0877                         | 0606-0972   | 0600-0199 | 0600-0199                                       | 0600-0199 | 0600-0201   |                                     |  |              |                                   |              |
| 0606-0879                         | 0606-0974   | 0600-0201 | 0600-0201                                       | 0600-0201 | 0600-0201   |                                     |  |              |                                   |              |
| 0606-0881                         | 0606-0976   | 0600-0202 | 0600-0202                                       | 0600-0202 | 0600-0201   |                                     |  |              |                                   |              |
| 0606-0883                         | 0606-0978   | 0600-0203 | 0600-0203                                       | 0600-0203 | 0600-0201   |                                     |  |              |                                   |              |

Обозначения

Продолжение табл. 2

| Обозначение пресс-формы-заготовки |              | Поз. 7<br>Стойка<br>ГОСТ<br>22071—76<br>Кол. 2 | Поз. 8<br>Колодка<br>ГОСТ<br>22072—76<br>Кол. 4 | Поз. 9<br>Втулка<br>ГОСТ<br>22073—76<br>Кол. 4 | Поз. 10<br>Втулка<br>ГОСТ<br>22075—76<br>Кол. 4 | Поз. 11<br>Шайба<br>ГОСТ<br>22076—76<br>Кол. 8 | Поз. 12<br>Винт<br>ГОСТ<br>11738—84<br>Кол. 4 | Поз. 13<br>Винт<br>ГОСТ<br>11738—84<br>Кол. 4 |
|-----------------------------------|--------------|--|---|--|---|--|---|---|
|                                   |              |  |   |  |   |  |   |   |
| исполнения 1                      | исполнения 2 | 0606-0853                                      | 0606-0942                                       |  | 0602-0431                                       |  | M12—8×90.88.05                                |   |
|                                   |              | 0606-0855                                      | 0606-0944                                       | 0603-0403                                      | 0602-0432                                       | 0602-0379                                      |   | M12—8×100.88.05                               |
|                                   |              | 0606-0857                                      | 0606-0946                                       |  | 0602-0433                                       |  |   | M12—8×110.88.05                               |
|                                   |              | 0606-0859                                      | 0606-0948                                       |  | 0602-0434                                       |  |   | M12—8×120.88.05                               |
|                                   |              | 0606-0861                                      | 0606-0952                                       |  | 0602-0429                                       | 0602-0382                                      |   | M12—8×80.88.05                                |
|                                   |              | 0606-0863                                      | 0606-0954                                       |  | 0602-0432                                       |  |   | M12—8×100.88.05                               |
|                                   |              | 0606-0865                                      | 0606-0956                                       | 0603-0404                                      | 0602-0433                                       | 0602-0381                                      |   | M12—8×110.88.05                               |
|                                   |              | 0606-0867                                      | 0606-0958                                       |  | 0602-0434                                       |  | 0602-0353                                     | M12—8×120.88.05                               |
|                                   |              | 0606-0869                                      | 0606-0962                                       |  | 0602-0431                                       | 0602-0382                                      |   | M12—8×90.88.05                                |
|                                   |              | 0606-0871                                      | 0606-0964                                       |  | 0602-0383                                       | 0602-0383                                      |   | M12—8×110.88.05                               |
|                                   |              | 0606-0873                                      | 0606-0966                                       | 0603-0405                                      | 0602-0325                                       | 0602-0382                                      |   | M12—8×120.88.05                               |
|                                   |              | 0606-0875                                      | 0606-0968                                       |  |   | 0602-0382                                      |   | M12—8×90.88.05                                |
|                                   |              | 0606-0877                                      | 0606-0972                                       |  |   | 0602-0383                                      |   | M12—8×110.88.05                               |
|                                   |              | 0606-0879                                      | 0606-0974                                       |  |   | 0602-0383                                      |   | M12—8×120.88.05                               |
| 0606-0881                         | 0606-0976    | 0603-0406                                      | 0602-0327                                       | 0602-0384                                      |   | M12—8×90.88.05                                 |   |   |
| 0606-0883                         | 0606-0978    |  |   | 0602-0383                                      |   | M12—8×100.88.05                                |   |   |
|                                   |              |  |   | 0602-0434                                      |   | M12—8×120.88.05                                |   |   |

Продолжение табл. 2

| Обозначение пресс-формы-заготовки | исполнения 1 | исполнения 2 | Поз. 1                                 |                                      | Поз. 2                                  |                           | Поз. 3                         |                         | Поз. 4 |        | Поз. 5 |        | Поз. 6 |        |
|-----------------------------------|--------------|--------------|--|--------------------------------------|---|---------------------------|--------------------------------|-------------------------|--------|--------|--------|--------|--------|--------|
|                                   |              |              | Плита-заготовка для неподвижной обоймы | Плита-заготовка для подвижной обоймы | Плита-заготовка для промежуточной плиты | Плита-заготовка крепления | Плита-заготовка выталкивателей | Плита-заготовка опорная |        |        |        |        |        |        |
|                                   |              |              | Кол. 1                                 | Кол. 1                               | Кол. 1                                  | Кол. 1                    | Кол. 1                         | Кол. 1                  | Кол. 1 | Кол. 1 | Кол. 1 | Кол. 1 | Кол. 1 | Кол. 1 |
|                                   |              |              | ГОСТ 22065—76                          |                                      |   |                           |                                |                         |        |        |        |        |        |        |
| 0606-0885                         | 0606-0982    |              |  | 0600-0204                            | 0600-0204                               |                           |                                |                         |        |        |        |        |        |        |
| 0606-0887                         | 0606-0984    |              |  |                                      | 0600-0205                               |                           |                                |                         |        |        |        |        |        |        |
| 0606-0889                         | 0606-0986    |              |  |                                      | 0600-0206                               |                           |                                |                         |        |        |        |        |        |        |
| 0606-0891                         | 0606-0988    |              |  |                                      | 0600-0207                               |                           |                                |                         |        |        |        |        |        |        |
| 0606-0893                         | 0606-0992    |              |  |                                      | 0600-0204                               |                           |                                |                         |        |        |        |        |        |        |
| 0606-0895                         | 0606-0994    |              | 0600-0205                              |                                      | 0600-0205                               |                           |                                |                         |        |        |        |        |        |        |
| 0606-0897                         | 0606-0996    |              |  |                                      | 0600-0206                               |                           |                                |                         |        |        |        |        |        |        |
| 0606-0899                         | 0606-0998    |              |  |                                      | 0600-0207                               |                           |                                |                         |        |        |        |        |        |        |
| 0606-0901                         | 0606-1002    |              |  |                                      | 0600-0204                               |                           |                                | 0600-0205               |        |        |        |        |        |        |
| 0606-0903                         | 0606-1004    |              |  |                                      | 0600-0205                               |                           |                                |                         |        |        |        |        |        |        |
| 0606-0905                         | 0606-1006    |              | 0600-0206                              |                                      | 0600-0206                               |                           |                                |                         |        |        |        |        |        |        |
| 0606-0907                         | 0606-1008    |              |  |                                      | 0600-0207                               |                           |                                |                         |        |        |        |        |        |        |
| 0606-0909                         | 0606-1012    |              |  |                                      | 0600-0204                               |                           |                                |                         |        |        |        |        |        |        |
| 0606-0911                         | 0606-1014    |              |  |                                      | 0600-0205                               |                           |                                |                         |        |        |        |        |        |        |
| 0606-0913                         | 0606-1016    |              | 0600-0207                              |                                      | 0600-0206                               |                           |                                |                         |        |        |        |        |        |        |
| 0606-0915                         | 0606-1018    |              |  |                                      | 0600-0207                               |                           |                                |                         |        |        |        |        |        |        |

Обозначения

| Обозначение пресс-формы-заготовки | Поз. 7<br>Стойка<br>ГОСТ<br>22071—76<br>Кол. 2 | Поз. 8<br>Колонка<br>ГОСТ<br>22072—76<br>Кол. 4 | Поз. 9<br>Втулка<br>ГОСТ<br>22073—76<br>Кол. 4 | Поз. 10<br>Втулка<br>ГОСТ<br>22075—76<br>Кол. 4 | Поз. 11<br>Шайба<br>ГОСТ<br>22076—76<br>Кол. 8 | Поз. 12<br>Винт<br>ГОСТ<br>11738—84<br>Кол. 4 | Поз. 13<br>Винт<br>ГОСТ<br>11738—84<br>Кол. 4 |                 |
|-----------------------------------|--|---|--|---|--|---|---|-----------------|
|                                   |  |   |  |   |  |   |   | Обозначения     |
| 0606-0885                         | 0606-0982                                      |   |  |   |  |   |   | M12—8×90.88.05  |
| 0606-0887                         | 0606-0984                                      | 0603-0407                                       | 0602-0323                                      | 0602-0379                                       |  | 0602-0431                                     |   | M12—8×100.88.05 |
| 0606-0889                         | 0606-0986                                      |   |  |   |  | 0602-0433                                     |   | M12—8×110.88.05 |
| 0606-0891                         | 0606-0988                                      |   |  |   |  | 0602-0434                                     |   | M12—8×120.88.05 |
| 0606-0893                         | 0606-0992                                      |   |  | 0602-0382                                       |  | 0602-0429                                     |   | M12—8×80.88.05  |
| 0606-0895                         | 0606-0994                                      | 0603-0408                                       | 0602-0324                                      | 0602-0433                                       |  | 0602-0432                                     |   | M12—8×100.88.05 |
| 0606-0897                         | 0606-0996                                      |   |  |   |  | 0602-0433                                     |   | M12—8×110.88.05 |
| 0606-0899                         | 0606-0998                                      |   |  |   |  | 0602-0434                                     |   | M12—8×120.88.05 |
| 0606-0901                         | 0606-1002                                      |   |  | 0602-0382                                       |  | 0602-0431                                     | 0602-0353                                     | M12—8×90.88.05  |
| 0606-0903                         | 0606-1004                                      |   |  | 0602-0393                                       |  |   |   |                 |
| 0606-0905                         | 0606-1006                                      | 0603-0409                                       | 0602-0325                                      |   |  | 0602-0433                                     |   | M12—8×110.88.05 |
| 0606-0907                         | 0606-1008                                      |   |  | 0602-0382                                       |  | 0602-0434                                     |   | M12—8×120.88.05 |
| 0606-0909                         | 0606-1012                                      |   |  |   |  | 0602-0431                                     |   | M12—8×90.88.05  |
| 0606-0911                         | 0606-1014                                      | 0603-0411                                       | 0602-0327                                      | 0602-0383                                       |  | 0602-0432                                     |   | M12—8×100.88.05 |
| 0606-0913                         | 0606-1016                                      |   |  | 0602-0384                                       |  |   |   |                 |
| 0606-0915                         | 0606-1018                                      |   |  | 0602-0383                                       |  | 0602-0434                                     |   | M12—8×120.88.05 |



Продолжение табл. 2

| Обозначение пресс-формы-заготовки | Поз. 1<br>Плита-заготовка для неподвижной обоймы |               | Поз. 2<br>Плита-заготовка для подвижной обоймы |           | Поз. 3<br>Плита-заготовка для промежуточной плиты | Поз. 4<br>Плита-заготовка крепления | Поз. 5<br>Плита-заготовка выталькивателей |                         | Поз. 6<br>Плита-заготовка оловянная |                         |
|-----------------------------------|--|---------------|--|-----------|---|-------------------------------------|---|-------------------------|-------------------------------------|-------------------------|
|                                   | Кол. 1   | ГОСТ 22065—76 | Кол. 1   | Кол. 1    |   |                                     | исполнения 1                              | исполнения 2            | исполнения 1                        | исполнения 2            |
| исполнения 1                      | Кол. 1   | ГОСТ 22065—76 | Кол. 1   | Кол. 1    | Кол. 1  |                                     |   | ГОСТ 22067—76<br>Кол. 1 | ГОСТ 22068—76<br>Кол. 1             | ГОСТ 22070—76<br>Кол. 1 |
| исполнения 2                      |  |               |  |           |   |                                     |   | ГОСТ 22067—76<br>Кол. 1 | ГОСТ 22068—76<br>Кол. 1             | ГОСТ 22069—76<br>Кол. 1 |
| 0606-0917                         | 0606-1022  |               | 0600-0208                                      | 0600-0208 |   |                                     |   |                         |                                     |                         |
| 0606-0919                         | 0606-1024  |               |  | 0600-0209 |   |                                     |   |                         |                                     |                         |
| 0606-0921                         | 0606-1026  |               |  | 0600-0211 |   |                                     |   |                         |                                     |                         |
| 0606-0923                         | 0606-1028  |               |  | 0600-0212 |   |                                     |   |                         |                                     |                         |
| 0606-0925                         | 0606-1032  |               |  | 0600-0208 |   |                                     |   |                         |                                     |                         |
| 0606-0927                         | 0606-1034  |               | 0600-0209                                      | 0600-0209 |   |                                     |   |                         |                                     |                         |
| 0606-0929                         | 0606-1036  |               |  | 0600-0211 |   |                                     |   |                         |                                     |                         |
| 0606-0931                         | 0606-1038  |               |  | 0600-0212 |   |                                     |   |                         |                                     |                         |
| 0606-0933                         | 0606-1042  |               |  | 0600-0208 |   |                                     |   |                         |                                     |                         |
| 0606-0935                         | 0606-1044  |               | 0600-0211                                      | 0600-0209 |   |                                     |   |                         |                                     |                         |
| 0606-0937                         | 0606-1046  |               |  | 0600-0211 |   |                                     |   |                         |                                     |                         |
| 0606-0939                         | 0606-1048  |               |  | 0600-0212 |   |                                     |   |                         |                                     |                         |
| 0606-0941                         | 0606-1052  |               |  | 0600-0208 |   |                                     |   |                         |                                     |                         |
| 0606-0943                         | 0606-1054  |               | 0600-0212                                      | 0600-0209 |   |                                     |   |                         |                                     |                         |
| 0606-0945                         | 0606-1056  |               |  | 0600-0211 |   |                                     |   |                         |                                     |                         |
| 0606-0947                         | 0606-1058  |               |  | 0600-0212 |   |                                     |   |                         |                                     |                         |

Обозначения

Продолжение табл. 2

| Обозначение пресс-формы-заготовки | Поз. 7<br>Стойка<br>ГОСТ<br>22071—76<br>Кол. 2 | Поз. 8<br>Колонка<br>ГОСТ<br>22072—76<br>Кол. 4 | Поз. 9<br>Втулка<br>ГОСТ<br>22073—76<br>Кол. 4 | Поз. 10<br>Втулка<br>ГОСТ<br>22075—76<br>Кол. 4 | Поз. 11<br>Шайба<br>ГОСТ<br>22076—76<br>Кол. 8 | Поз. 12<br>Винт<br>ГОСТ<br>11738—84<br>Кол. 4 | Поз. 13<br>Винт<br>ГОСТ<br>11738—84<br>Кол. 4 |
|-----------------------------------|--|---|--|---|--|---|---|
|                                   |  |   |  |   |  |   |   |
| исполнения 1                      |  |   |  |   |  |   |   |
| исполнения 2                      |  |   |  |   |  |   |   |
| 0606-0917                         | 0606-1022                                      |   |  | 0602-0431                                       |  | M12—8×90.88.05                                |   |
| 0606-0919                         | 0606-1024                                      | 0602-0323                                       | 0602-0379                                      | 0602-0432                                       |  | M12—8×100.88.05                               |   |
| 0606-0921                         | 0606-1026                                      |   |  | 0602-0433                                       |  | M12—8×110.88.05                               |   |
| 0606-0923                         | 0606-1028                                      |   |  | 0602-0434                                       |  | M12—8×120.88.05                               |   |
| 0606-0925                         | 0606-1032                                      |   | 0602-0382                                      | 0602-0429                                       |  | M12—8×80.88.05                                |   |
| 0606-0927                         | 0606-1034                                      | 0602-0324                                       |  | 0602-0432                                       |  | M12—8×100.88.05                               |   |
| 0606-0929                         | 0606-1036                                      | 0603-0408                                       | 0602-0381                                      | 0602-0433                                       |  | M12—8×110.88.05                               |   |
| 0606-0931                         | 0606-1038                                      |   |  | 0602-0434                                       | 0602-0353                                      | M12—8×120.88.05                               | M12—8×25.88.05                                |
| 0606-0933                         | 0606-1042                                      |   | 0602-0382                                      | 0602-0431                                       |  | M12—8×90.88.05                                |   |
| 0606-0935                         | 0606-1044                                      | 0602-0326                                       | 0602-0383                                      |   |  | M12—8×110.88.05                               |   |
| 0606-0937                         | 0606-1046                                      | 0603-0409                                       | 0602-0382                                      | 0602-0433                                       |  | M12—8×120.88.05                               |   |
| 0606-0939                         | 0606-1048                                      |   | 0602-0382                                      | 0602-0434                                       |  | M12—8×90.88.05                                |   |
| 0606-0941                         | 0606-1052                                      |   |  | 0602-0431                                       |  | M12—8×100.88.05                               |   |
| 0606-0943                         | 0606-1054                                      | 0602-0327                                       | 0602-0383                                      | 0602-0432                                       |  | M12—8×120.88.05                               |   |
| 0606-0945                         | 0606-1056                                      | 0603-0411                                       | 0602-0384                                      | 0602-0433                                       |  | M12—8×90.88.05                                |   |
| 0606-0947                         | 0606-1058                                      |   | 0602-0384                                      | 0602-0434                                       |  | M12—8×100.88.05                               |   |

Продолжение табл. 2

| Обозначение пресс-формы-заготовки | Поз. 1<br>Плита-заготовка для неподвижной облоймы |           | Поз. 2<br>Плита-заготовка для подвижной облоймы |           | Поз. 3<br>Плита-заготовка для промежуточной плиты |           | Поз. 4<br>Плита-заготовка крепления |           | Поз. 5<br>Плита-заготовка выталкивателей |              | Поз. 6<br>Плита-заготовка опорная |              |
|-----------------------------------|---|-----------|---|-----------|---|-----------|-------------------------------------|-----------|--|--------------|-----------------------------------|--------------|
|                                   | Кол. 1  | Кол. 1    | Кол. 1  | Кол. 1    | Кол. 1  | Кол. 1    | Кол. 1                              | Кол. 2    | исполнения 1                             | исполнения 2 | исполнения 1                      | исполнения 2 |
| исполнения 1                      | ГОСТ 22065—76                                     |           |   |           |   |           |                                     |           |  |              |                                   |              |
| исполнения 2                      | Кол. 1  |           |   |           |   |           |                                     |           |  |              |                                   |              |
| 0606-0949                         | 0606-1062   | 0600-0213 | 0600-0213                                       | 0600-0213 | 0600-0213   | 0600-0213 | 0600-0213                           | 0602-0266 | 0603-0276                                | 0603-0306    | 0603-0336                         | 0603-0366    |
| 0606-0951                         | 0606-1064   | 0600-0213 | 0600-0214                                       | 0600-0215 | 0600-0216   | 0600-0213 | 0600-0214                           | 0602-0266 | 0603-0276                                | 0603-0306    | 0603-0336                         | 0603-0366    |
| 0606-0953                         | 0606-1066   | 0600-0213 | 0600-0214                                       | 0600-0215 | 0600-0216   | 0600-0213 | 0600-0214                           | 0602-0266 | 0603-0276                                | 0603-0306    | 0603-0336                         | 0603-0366    |
| 0606-0955                         | 0606-1068   | 0600-0213 | 0600-0214                                       | 0600-0215 | 0600-0216   | 0600-0213 | 0600-0214                           | 0602-0266 | 0603-0276                                | 0603-0306    | 0603-0336                         | 0603-0366    |
| 0606-0957                         | 0606-1072   | 0600-0213 | 0600-0214                                       | 0600-0215 | 0600-0216   | 0600-0213 | 0600-0214                           | 0602-0266 | 0603-0276                                | 0603-0306    | 0603-0336                         | 0603-0366    |
| 0606-0959                         | 0606-1074   | 0600-0214 | 0600-0214                                       | 0600-0215 | 0600-0216   | 0600-0213 | 0600-0214                           | 0602-0266 | 0603-0276                                | 0603-0306    | 0603-0336                         | 0603-0366    |
| 0606-0961                         | 0606-1076   | 0600-0214 | 0600-0215                                       | 0600-0216 | 0600-0216   | 0600-0213 | 0600-0214                           | 0602-0266 | 0603-0276                                | 0603-0306    | 0603-0336                         | 0603-0366    |
| 0606-0963                         | 0606-1078   | 0600-0214 | 0600-0215                                       | 0600-0216 | 0600-0216   | 0600-0213 | 0600-0214                           | 0602-0266 | 0603-0276                                | 0603-0306    | 0603-0336                         | 0603-0366    |
| 0606-0965                         | 0606-1082   | 0600-0214 | 0600-0215                                       | 0600-0216 | 0600-0216   | 0600-0213 | 0600-0214                           | 0602-0266 | 0603-0276                                | 0603-0306    | 0603-0336                         | 0603-0366    |
| 0606-0967                         | 0606-1084   | 0600-0215 | 0600-0215                                       | 0600-0216 | 0600-0216   | 0600-0213 | 0600-0214                           | 0602-0266 | 0603-0276                                | 0603-0306    | 0603-0336                         | 0603-0366    |
| 0606-0969                         | 0606-1086   | 0600-0215 | 0600-0215                                       | 0600-0216 | 0600-0216   | 0600-0213 | 0600-0214                           | 0602-0266 | 0603-0276                                | 0603-0306    | 0603-0336                         | 0603-0366    |
| 0606-0971                         | 0606-1088   | 0600-0216 | 0600-0216                                       | 0600-0216 | 0600-0216   | 0600-0213 | 0600-0214                           | 0602-0266 | 0603-0276                                | 0603-0306    | 0603-0336                         | 0603-0366    |
| 0606-0973                         | 0606-1092   | 0600-0216 | 0600-0216                                       | 0600-0216 | 0600-0216   | 0600-0213 | 0600-0214                           | 0602-0266 | 0603-0276                                | 0603-0306    | 0603-0336                         | 0603-0366    |
| 0606-0975                         | 0606-1094   | 0600-0216 | 0600-0216                                       | 0600-0216 | 0600-0216   | 0600-0213 | 0600-0214                           | 0602-0266 | 0603-0276                                | 0603-0306    | 0603-0336                         | 0603-0366    |
| 0606-0977                         | 0606-1096   | 0600-0216 | 0600-0216                                       | 0600-0216 | 0600-0216   | 0600-0213 | 0600-0214                           | 0602-0266 | 0603-0276                                | 0603-0306    | 0603-0336                         | 0603-0366    |
| 0606-0979                         | 0606-1098   | 0600-0216 | 0600-0216                                       | 0600-0216 | 0600-0216   | 0600-0213 | 0600-0214                           | 0602-0266 | 0603-0276                                | 0603-0306    | 0603-0336                         | 0603-0366    |

Обозначения

Продолжение табл. 2

| Обозначение пресс форм-заготовки |           | Поз. 7<br>Стойка<br>ГОСТ<br>22071—76<br>Кол. 2 | Поз. 8<br>Колонка<br>ГОСТ<br>22072—76<br>Кол. 4 | Поз. 9<br>Втулка<br>ГОСТ<br>22073—76<br>Кол. 4 | Поз. 10<br>Втулка<br>ГОСТ<br>22075—76<br>Кол. 4 | Поз. 11<br>Шайба<br>ГОСТ<br>22076—76<br>Кол. 8 | Поз. 12<br>Винт<br>ГОСТ<br>11738—84<br>Кол. 4 | Поз. 13<br>Винт<br>ГОСТ<br>11738—84<br>Кол. 4 |
|----------------------------------|-----------|--|---|--|---|--|---|---|
|                                  |           |  |   |  |   |  |   |   |
| исполнения 1                     | 0606-0949 | 0606-1062                                      |   | 0602-0386                                      | 0602-0436                                       |  | M16—8×120.88.05                               |   |
|                                  | 0606-0951 | 0606-1064                                      | 0603-0412                                       | 0602-0331                                      | 0602-0437                                       |  | M16—8×130.88.05                               |   |
| исполнения 2                     | 0606-0953 | 0606-1066                                      |   |  | 0602-0438                                       |  | M16—8×140.88.05                               |   |
|                                  | 0606-0955 | 0606-1068                                      |   | 0602-0387                                      |   |  |   |   |
|                                  | 0606-0957 | 0606-1072                                      |   | 0602-0388                                      | 0602-0435                                       |  | M16—8×110.88.05                               |   |
|                                  | 0606-0959 | 0606-1074                                      | 0603-0413                                       | 0602-0332                                      | 0602-0437                                       |  | M16—8×130.88.05                               |   |
|                                  | 0606-0961 | 0606-1076                                      |   |  | 0602-0439                                       | 0602-0354                                      | M16—8×150.88.05                               | M16—8×35.88.05                                |
|                                  | 0606-0963 | 0606-1078                                      |   | 0602-0387                                      |   |  | M16—8×120.88.05                               |   |
|                                  | 0606-0965 | 0606-1082                                      |   |  | 0602-0436                                       |  |   |   |
|                                  | 0606-0967 | 0606-1084                                      |   | 0602-0388                                      |   |  | M16—8×140.88.05                               |   |
|                                  | 0606-0969 | 0606-1086                                      | 0603-0414                                       | 0602-0333                                      | 0602-0438                                       |  | M16—8×160.88.05                               |   |
|                                  | 0606-0971 | 0606-1088                                      |   | 0602-0387                                      | 0602-0441                                       |  | M16—8×120.88.05                               |   |
|                                  | 0606-0973 | 0606-1092                                      |   |  | 0602-0436                                       |  | M16—8×130.88.05                               |   |
|                                  | 0606-0975 | 0606-1094                                      |   |  | 0602-0437                                       |  | M16—8×140.88.05                               |   |
|                                  | 0606-0977 | 0606-1096                                      | 0603-0415                                       | 0602-0336                                      | 0602-0438                                       |  | M16—8×160.88.05                               |   |
|                                  | 0606-0979 | 0606-1098                                      |   | 0602-0389                                      | 0602-0441                                       |  | M16—8×140.88.05                               |   |

Продолжение табл. 2

| Обозначение пресс-формы заготовки | Поз. 1<br>Плита-заготовка для неподвижной облоймы |               | Поз. 2<br>Плита-заготовка для подвижной облоймы |           | Поз. 3<br>Плита-заготовка для промежуточной плиты |        | Поз. 4<br>Плита-заготовка крепления |                         | Поз. 5<br>Плита-заготовка выталкивателей |                         | Поз. 6<br>Плита-заготовка опорная |  |
|-----------------------------------|---|---------------|---|-----------|---|--------|-------------------------------------|-------------------------|--|-------------------------|-----------------------------------|--|
|                                   | Кол. 1  | ГОСТ 22065—76 | Кол. 1  | Кол. 1    | Кол. 1  | Кол. 1 | ГОСТ 22066—76<br>Кол. 2             | исполнения 1            |  | исполнения 2            |                                   |  |
|                                   |   |               |   |           |   |        |                                     | ГОСТ 22067—76<br>Кол. 1 | ГОСТ 22068—76<br>Кол. 1                  | ГОСТ 22069—76<br>Кол. 1 | ГОСТ 22070—76<br>Кол. 1           |  |
| исполнения 1                      |   |               |   |           |   |        |                                     |                         |  |                         |                                   |  |
|                                   |   |               |   |           |   |        |                                     |                         |  |                         |                                   |  |
| 0606-0981                         | 0606-1102   |               | 0600-0217                                       | 0600-0217 |   |        |                                     |                         |  |                         |                                   |  |
| 0606-0983                         | 0606-1104   |               | 0600-0217                                       | 0600-0218 |   |        |                                     |                         |  |                         |                                   |  |
| 0606-0985                         | 0606-1106   |               |   | 0600-0219 |   |        |                                     |                         |  |                         |                                   |  |
| 0606-0987                         | 0606-1108   |               |   | 0600-0221 |   |        |                                     |                         |  |                         |                                   |  |
| 0606-0989                         | 0606-1112   |               |   | 0600-0217 |   |        |                                     |                         |  |                         |                                   |  |
| 0606-0991                         | 0606-1114   |               | 0600-0218                                       | 0600-0218 |   |        |                                     |                         |  |                         |                                   |  |
| 0606-0993                         | 0606-1116   |               |   | 0600-0219 |   |        |                                     |                         |  |                         |                                   |  |
| 0606-0995                         | 0606-1118   |               |   | 0600-0221 |   |        |                                     |                         |  |                         |                                   |  |
| 0606-0997                         | 0606-1122   |               |   | 0600-0217 |   |        |                                     |                         |  |                         |                                   |  |
| 0606-0999                         | 0606-1124   |               | 0600-0219                                       | 0600-0218 |   |        |                                     |                         |  |                         |                                   |  |
| 0606-1001                         | 0606-1126   |               |   | 0600-0219 |   |        |                                     |                         |  |                         |                                   |  |
| 0606-1003                         | 0606-1128   |               |   | 0600-0221 |   |        |                                     |                         |  |                         |                                   |  |
| 0606-1005                         | 0606-1132   |               |   | 0600-0217 |   |        |                                     |                         |  |                         |                                   |  |
| 0606-1007                         | 0606-1134   |               | 0600-0221                                       | 0600-0218 |   |        |                                     |                         |  |                         |                                   |  |
| 0606-1009                         | 0606-1136   |               |   | 0600-0219 |   |        |                                     |                         |  |                         |                                   |  |
| 0606-1011                         | 0606-1138   |               |   | 0600-0221 |   |        |                                     |                         |  |                         |                                   |  |

Обозначения

Продолжение табл. 2

| Обозначение пресс-формы-заготовки | Поз. 7<br>Стойка<br>ГОСТ<br>22071—76<br>Кол. 2 | Поз. 8<br>Колонка<br>ГОСТ<br>22072—76<br>Кол. 4 | Поз. 9<br>Втулка<br>ГОСТ<br>22073—76<br>Кол. 4 | Поз. 10<br>Втулка<br>ГОСТ<br>22075—76<br>Кол. 4 | Поз. 11<br>Шайба<br>ГОСТ<br>22076—76<br>Кол. 8 | Поз. 12<br>Винт<br>ГОСТ<br>11738—84<br>Кол. 4 | Поз. 13<br>Винт<br>ГОСТ<br>11738—84<br>Кол. 4 |
|-----------------------------------|--|---|--|---|--|---|---|
|                                   |  |   |  |   |  |   |   |
| 0606-0981                         | 0606-1102                                      |   |  | 0602-0436                                       |  | M16—8×120.88.05                               |   |
| 0606-0983                         | 0606-1104                                      | 0603-0412                                       | 0602-0386                                      | 0602-0437                                       |  | M16—8×130.88.05                               |   |
| 0606-0985                         | 0606-1106                                      |   |  | 0602-0438                                       |  | M16—8×140.88.05                               |   |
| 0606-0987                         | 0606-1108                                      |   | 0602-0387                                      |   |  |   |   |
| 0606-0989                         | 0606-1112                                      |   |  | 0602-0435                                       |  | M16—8×110.88.05                               |   |
| 0606-0991                         | 0606-1114                                      | 0603-0413                                       | 0602-0388                                      |   |  |   |   |
| 0606-0993                         | 0606-1116                                      |   |  | 0602-0437                                       |  | M16—8×130.88.05                               |   |
| 0606-0995                         | 0606-1118                                      |   | 0602-0387                                      | 0602-0439                                       | 0602-0354                                      | M16—8×150.88.05                               | M16—8×35.88.05                                |
| 0606-0997                         | 0606-1122                                      |   |  | 0602-0436                                       |  | M16—8×120.88.05                               |   |
| 0606-0999                         | 0606-1124                                      |   | 0602-0388                                      |   |  |   |   |
| 0606-1001                         | 0606-1126                                      | 0603-0414                                       | 0602-0388                                      | 0602-0438                                       |  | M16—8×140.88.05                               |   |
| 0606-1003                         | 0606-1128                                      |   | 0602-0387                                      | 0602-0441                                       |  | M16—8×160.88.05                               |   |
| 0606-1005                         | 0606-1132                                      |   |  | 0602-0436                                       |  | M16—8×120.88.05                               |   |
| 0606-1007                         | 0606-1134                                      |   |  | 0602-0437                                       |  | M16—8×130.88.05                               |   |
| 0606-1009                         | 0606-1136                                      | 0603-0415                                       | 0602-0389                                      | 0602-0438                                       |  | M16—8×140.88.05                               |   |
| 0606-1011                         | 0606-1138                                      |   |  | 0602-0441                                       |  | M16—8×160.88.05                               |   |

Продолжение табл. 2

| Обозначение пресс-формы-заготовки | Поз. 1<br>Плита-заготовка для неподвижной облоймы |               | Поз. 2<br>Плита-заготовка для подвижной облоймы |           | Поз. 3<br>Плита-заготовка для промежуточной плиты | Поз. 4<br>Плита-заготовка крепления | Поз. 5<br>Плита-заготовка выгалькивателей |              | Поз. 6<br>Плита-заготовка опорная |              |              |
|-----------------------------------|---|---------------|---|-----------|---|-------------------------------------|---|--------------|-----------------------------------|--------------|--------------|
|                                   | Кол. 1  | ГОСТ 22065—76 | Кол. 1  | Кол. 1    |   |                                     | исполнения 1                              | исполнения 2 | исполнения 1                      | исполнения 2 | исполнения 1 |
| исполнения 1                      |   |               |   |           |   |                                     |   |              |                                   |              |              |
|                                   |   |               |   |           |   |                                     |   |              |                                   |              |              |
| 0606-1013                         | 0606-1142   |               | 0600-0222                                       | 0600-0222 |   |                                     |   |              |                                   |              |              |
| 0606-1015                         | 0606-1144   |               | 0600-0222                                       | 0600-0223 |   |                                     |   |              |                                   |              |              |
| 0606-1017                         | 0606-1146   |               | 0600-0224                                       | 0600-0224 |   |                                     |   |              |                                   |              |              |
| 0606-1019                         | 0606-1148   |               | 0600-0225                                       | 0600-0225 |   |                                     |   |              |                                   |              |              |
| 0606-1021                         | 0606-1152   |               | 0600-0222                                       | 0600-0222 |   |                                     |   |              |                                   |              |              |
| 0606-1023                         | 0606-1154   |               | 0600-0223                                       | 0600-0223 |   |                                     |   |              |                                   |              |              |
| 0606-1025                         | 0606-1156   |               | 0600-0224                                       | 0600-0224 |   |                                     |   |              |                                   |              |              |
| 0606-1027                         | 0606-1158   |               | 0600-0225                                       | 0600-0225 |   |                                     |   |              |                                   |              |              |
| 0606-1029                         | 0606-1162   |               | 0600-0222                                       | 0600-0222 |   |                                     |   |              |                                   |              |              |
| 0606-1031                         | 0606-1164   |               | 0600-0223                                       | 0600-0223 |   |                                     |   |              |                                   |              |              |
| 0606-1033                         | 0606-1166   |               | 0600-0224                                       | 0600-0224 |   |                                     |   |              |                                   |              |              |
| 0606-1035                         | 0606-1168   |               |   | 0600-0225 |   |                                     |   |              |                                   |              |              |
| 0606-1037                         | 0606-1172   |               |   | 0600-0222 |   |                                     |   |              |                                   |              |              |
| 0606-1039                         | 0606-1174   |               | 0600-0225                                       | 0600-0223 |   |                                     |   |              |                                   |              |              |
| 0606-1041                         | 0606-1176   |               |   | 0600-0224 |   |                                     |   |              |                                   |              |              |
| 0606-1043                         | 0606-1178   |               |   | 0600-0225 |   |                                     |   |              |                                   |              |              |

Обозначения

Продолжение табл. 2

| Обозначение пресс-формы-заготовки |           | Поз. 7<br>Стойка<br>ГОСТ<br>22071—76<br>Ком. 2 | Поз. 8<br>Колодка<br>ГОСТ<br>22072—76<br>Ком. 4 | Поз. 9<br>Втулка<br>ГОСТ<br>22073—76<br>Ком. 4 | Поз. 10<br>Втулка<br>ГОСТ<br>22075—76<br>Ком. 4 | Поз. 11<br>Шайба<br>ГОСТ<br>22076—76<br>Ком. 8 | Поз. 12<br>Винт<br>ГОСТ<br>11738—84<br>Ком. 4 | Поз. 13<br>Винт<br>ГОСТ<br>11738—84<br>Ком. 4 |
|-----------------------------------|-----------|--|---|--|---|--|---|---|
| исполнения 1                      |           |  |   |  |   |  |   |   |
| исполнения 2                      |           |  |   |  |   |  |   |   |
| 0606-1013                         | 0606-1142 |  |   |  | 0602-0436                                       |  | M16—8×130.88.05                               |   |
| 0606-1015                         | 0606-1144 | 0603-0416                                      | 0602-0331                                       | 0602-0386                                      | 0602-0437                                       |  | M16—8×140.88.05                               |   |
| 0606-1017                         | 0606-1146 |  |   |  | 0602-0438                                       |  |   |   |
| 0606-1019                         | 0606-1148 |  |   | 0602-0387                                      | 0602-0439                                       |  | M16—8×150.88.05                               |   |
| 0606-1021                         | 0606-1152 |  |   | 0602-0398                                      | 0602-0435                                       |  |   |   |
| 0606-1023                         | 0606-1154 |  |   |  | 0602-0437                                       |  | M16—8×110.88.05                               |   |
| 0606-1025                         | 0606-1156 | 0603-0417                                      | 0602-0332                                       | 0602-0387                                      | 0602-0438                                       |  | M16—8×130.88.05                               |   |
| 0606-1027                         | 0606-1158 |  |   |  | 0602-0441                                       | 0602-0354                                      | M16—8×160.88.05                               | M16—8×35.88.05                                |
| 0606-1029                         | 0606-1162 |  |   | 0602-0388                                      | 0602-0436                                       |  | M16—8×120.88.05                               |   |
| 0606-1031                         | 0606-1164 |  |   | 0602-0389                                      | 0602-0439                                       |  | M16—8×150.88.05                               |   |
| 0606-1033                         | 0606-1166 | 0603-0418                                      | 0602-0333                                       | 0602-0387                                      | 0602-0441                                       |  | M16—8×160.88.05                               |   |
| 0606-1035                         | 0606-1168 |  |   | 0602-0388                                      | 0602-0437                                       |  | M16—8×130.88.05                               |   |
| 0606-1037                         | 0606-1172 |  |   | 0602-0389                                      | 0602-0438                                       |  |   |   |
| 0606-1039                         | 0606-1174 | 0603-0419                                      | 0602-0336                                       | 0602-0387                                      | 0602-0437                                       |  | M16—8×140.88.05                               |   |
| 0606-1041                         | 0606-1176 |  |   | 0602-0388                                      | 0602-0441                                       |  | M16—8×160.88.05                               |   |
| 0606-1043                         | 0606-1178 |  |   | 0602-0389                                      | 0602-0437                                       |  | M16—8×130.88.05                               |   |
|                                   |           |  |   | 0602-0391                                      | 0602-0438                                       |  | M16—8×140.88.05                               |   |
|                                   |           |  |   |  | 0602-0441                                       |  | M16—8×160.88.05                               |   |

Обозначения



Продолжение табл. 2

| Обозначение пресс-формы-заготовки | Поз. 1<br>Плита-заготовка для неподвижной облоймы |           | Поз. 2<br>Плита-заготовка для подвижной облоймы |           | Поз. 3<br>Плита-заготовка для промежуточной плиты |           | Поз. 4<br>Плита-заготовка крепления |           | Поз. 5<br>Плита-заготовка выталкивателей |           | Поз. 6<br>Плита-заготовка опорная |        |
|-----------------------------------|---|-----------|---|-----------|---|-----------|-------------------------------------|-----------|--|-----------|-----------------------------------|--------|
|                                   | Кол. 1  | Кол. 1    | Кол. 1  | Кол. 1    | Кол. 1  | Кол. 1    | Кол. 1                              | Кол. 2    | Кол. 1                                   | Кол. 1    | Кол. 1                            | Кол. 1 |
| исполнения 1                      | ГОСТ 22065—76                                     |           |   |           |   |           |                                     |           |  |           |                                   |        |
| исполнения 2                      | ГОСТ 22068—76                                     |           |   |           |   |           |                                     |           |  |           |                                   |        |
| 0606-1045                         | 0606-1182   | 0600-0226 | 0600-0226                                       | 0600-0226 | 0600-0227   | 0600-0228 | 0602-0269                           | 0603-0279 | 0603-0309                                | 0603-0339 | 0603-0369                         |        |
| 0606-1047                         | 0606-1184   | 0600-0227 | 0600-0227                                       | 0600-0227 | 0600-0227   | 0600-0228 |                                     |           |  |           |                                   |        |
| 0606-1049                         | 0606-1186   | 0600-0228 | 0600-0228                                       | 0600-0228 | 0600-0228   | 0600-0229 |                                     |           |  |           |                                   |        |
| 0606-1051                         | 0606-1188   | 0600-0229 | 0600-0229                                       | 0600-0229 | 0600-0229   | 0600-0226 |                                     |           |  |           |                                   |        |
| 0606-1053                         | 0606-1192   | 0600-0226 | 0600-0226                                       | 0600-0226 | 0600-0227   | 0600-0228 |                                     |           |  |           |                                   |        |
| 0606-1055                         | 0606-1194   | 0600-0227 | 0600-0227                                       | 0600-0227 | 0600-0227   | 0600-0228 |                                     |           |  |           |                                   |        |
| 0606-1057                         | 0606-1196   | 0600-0228 | 0600-0228                                       | 0600-0228 | 0600-0229   | 0600-0226 |                                     |           |  |           |                                   |        |
| 0606-1059                         | 0606-1198   | 0600-0229 | 0600-0229                                       | 0600-0229 | 0600-0227   | 0600-0228 |                                     |           |  |           |                                   |        |
| 0606-1061                         | 0606-1202   | 0600-0226 | 0600-0226                                       | 0600-0226 | 0600-0227   | 0600-0228 |                                     |           |  |           |                                   |        |
| 0606-1063                         | 0606-1204   | 0600-0227 | 0600-0227                                       | 0600-0227 | 0600-0228   | 0600-0229 |                                     |           |  |           |                                   |        |
| 0606-1065                         | 0606-1206   | 0600-0228 | 0600-0228                                       | 0600-0228 | 0600-0229   | 0600-0226 |                                     |           |  |           |                                   |        |
| 0606-1067                         | 0606-1208   | 0600-0229 | 0600-0229                                       | 0600-0229 | 0600-0227   | 0600-0228 |                                     |           |  |           |                                   |        |
| 0606-1069                         | 0606-1212   | 0600-0226 | 0600-0226                                       | 0600-0226 | 0600-0227   | 0600-0228 |                                     |           |  |           |                                   |        |
| 0606-1071                         | 0606-1214   | 0600-0227 | 0600-0227                                       | 0600-0227 | 0600-0228   | 0600-0229 |                                     |           |  |           |                                   |        |
| 0606-1073                         | 0606-1216   | 0600-0228 | 0600-0228                                       | 0600-0228 | 0600-0229   | 0600-0226 |                                     |           |  |           |                                   |        |
| 0606-1075                         | 0606-1218   | 0600-0229 | 0600-0229                                       | 0600-0229 | 0600-0227   | 0600-0228 |                                     |           |  |           |                                   |        |

Обозначения

Продолжение табл. 2

| Обозначение пресс-формы-заготовки |              | Поз. 7<br>Стойка<br>ГОСТ<br>22071—76<br>Кол. 2 | Поз. 8<br>Колодка<br>ГОСТ<br>22072—76<br>Кол. 4 | Поз. 9<br>Втулка<br>ГОСТ<br>22073—76<br>Кол. 4 | Поз. 10<br>Втулка<br>ГОСТ<br>22075—76<br>Кол. 4 | Поз. 11<br>Шайба<br>ГОСТ<br>22076—76<br>Кол. 8 | Поз. 12<br>Винт<br>ГОСТ<br>11738—84<br>Кол. 4 | Поз. 13<br>Винт<br>ГОСТ<br>11738—84<br>Кол. 4 |
|-----------------------------------|--------------|--|---|--|---|--|---|---|
|                                   |              |  |   |  |   |  |   |   |
| Исполнения 1                      | Исполнения 2 | 0606-1045                                      | 0606-1182                                       |  | 0602-0436                                       |  |   | M16—8×130.88.05                               |
|                                   |              | 0606-1047                                      | 0606-1184                                       | 0602-0386                                      | 0602-0437                                       |  |   | M16—8×140.88.05                               |
| 0606-1049                         | 0606-1186    | 0606-1051                                      | 0606-1188                                       | 0602-0387                                      | 0602-0438                                       |  |   | M16—8×150.88.05                               |
|                                   |              |  |   | 0602-0388                                      | 0602-0439                                       |  |   | M16—8×110.88.05                               |
| 0606-1053                         | 0606-1192    |  |   | 0602-0387                                      | 0602-0435                                       |  |   | M16—8×130.88.05                               |
| 0606-1055                         | 0606-1194    | 0603-0417                                      | 0602-0332                                       |  | 0602-0437                                       |  |   | M16—8×140.88.05                               |
| 0606-1057                         | 0606-1196    |  |   |  | 0602-0438                                       |  |   | M16—8×160.88.05                               |
| 0606-1059                         | 0606-1198    |  |   | 0602-0388                                      | 0602-0441                                       | 0602-0354                                      |   | M16—8×35.88.05                                |
| 0606-1061                         | 0606-1202    |  |   | 0602-0389                                      | 0602-0436                                       |  |   | M16—8×120.88.05                               |
| 0606-1063                         | 0606-1204    | 0603-0418                                      | 0602-0333                                       |  | 0602-0439                                       |  |   | M16—8×150.88.05                               |
| 0606-1065                         | 0606-1206    |  |   | 0602-0387                                      | 0602-0439                                       |  |   | M16—8×160.88.05                               |
| 0606-1067                         | 0606-1208    |  |   | 0602-0388                                      | 0602-0441                                       |  |   | M16—8×130.88.05                               |
| 0606-1069                         | 0606-1212    |  |   | 0602-0389                                      | 0602-0437                                       |  |   | M16—8×140.88.05                               |
| 0606-1071                         | 0606-1214    | 0603-0419                                      | 0602-0336                                       |  | 0602-0438                                       |  |   | M16—8×160.88.05                               |
| 0606-1073                         | 0606-1216    |  |   | 0602-0391                                      | 0602-0438                                       |  |   | M16—8×160.88.05                               |
| 0606-1075                         | 0606-1218    |  |   |  | 0602-0441                                       |  |   | M16—8×160.88.05                               |

Продолжение табл. 2

| Обозначение пресс-формы-заготовки | Поз. 1<br>Плита-заготовка для неподвижной облоймы |           | Поз. 2<br>Плита-заготовка для подвижной облоймы |           | Поз. 3<br>Плита-заготовка для промежуточной плиты | Поз. 4<br>Плита-заготовка креления | Поз. 5<br>Плита-заготовка выталкивателей |              | Поз. 6<br>Плита-заготовка опорная |              |
|-----------------------------------|---|-----------|---|-----------|---|------------------------------------|--|--------------|-----------------------------------|--------------|
|                                   | Кол. 1  | Кол. 1    | Кол. 1  | Кол. 1    |   |                                    | исполнения 1                             | исполнения 2 | исполнения 1                      | исполнения 2 |
| исполнения 1                      | ГОСТ 22065—76                                     |           |   |           |   |                                    |  |              |                                   |              |
| исполнения 2                      | Кол. 1  |           |   |           |   |                                    |  |              |                                   |              |
| 0606-1077                         | 0606-1222   | 0600-0231 | 0600-0231                                       | 0600-0231 | 0600-0232   | 0602-0271                          | 0603-0281                                | 0603-0311    | 0603-0341                         | 0603-0371    |
| 0606-1079                         | 0606-1224   | 0600-0231 | 0600-0232                                       | 0600-0233 | 0600-0234   | 0600-0232                          | 0600-0233                                | 0600-0234    | 0600-0231                         | 0600-0234    |
| 0606-1081                         | 0606-1226   | 0600-0231 | 0600-0232                                       | 0600-0233 | 0600-0234   | 0600-0232                          | 0600-0233                                | 0600-0234    | 0600-0231                         | 0600-0234    |
| 0606-1083                         | 0606-1228   | 0600-0231 | 0600-0232                                       | 0600-0233 | 0600-0234   | 0600-0232                          | 0600-0233                                | 0600-0234    | 0600-0231                         | 0600-0234    |
| 0606-1085                         | 0606-1232   | 0600-0231 | 0600-0232                                       | 0600-0233 | 0600-0234   | 0600-0232                          | 0600-0233                                | 0600-0234    | 0600-0231                         | 0600-0234    |
| 0606-1087                         | 0606-1234   | 0600-0231 | 0600-0232                                       | 0600-0233 | 0600-0234   | 0600-0232                          | 0600-0233                                | 0600-0234    | 0600-0231                         | 0600-0234    |
| 0606-1089                         | 0606-1236   | 0600-0231 | 0600-0232                                       | 0600-0233 | 0600-0234   | 0600-0232                          | 0600-0233                                | 0600-0234    | 0600-0231                         | 0600-0234    |
| 0606-1091                         | 0606-1238   | 0600-0231 | 0600-0232                                       | 0600-0233 | 0600-0234   | 0600-0232                          | 0600-0233                                | 0600-0234    | 0600-0231                         | 0600-0234    |
| 0606-1093                         | 0606-1242   | 0600-0231 | 0600-0232                                       | 0600-0233 | 0600-0234   | 0600-0232                          | 0600-0233                                | 0600-0234    | 0600-0231                         | 0600-0234    |
| 0606-1095                         | 0606-1244   | 0600-0231 | 0600-0232                                       | 0600-0233 | 0600-0234   | 0600-0232                          | 0600-0233                                | 0600-0234    | 0600-0231                         | 0600-0234    |
| 0606-1097                         | 0606-1246   | 0600-0231 | 0600-0232                                       | 0600-0233 | 0600-0234   | 0600-0232                          | 0600-0233                                | 0600-0234    | 0600-0231                         | 0600-0234    |
| 0606-1099                         | 0606-1248   | 0600-0231 | 0600-0232                                       | 0600-0233 | 0600-0234   | 0600-0232                          | 0600-0233                                | 0600-0234    | 0600-0231                         | 0600-0234    |
| 0606-1101                         | 0606-1252   | 0600-0231 | 0600-0232                                       | 0600-0233 | 0600-0234   | 0600-0232                          | 0600-0233                                | 0600-0234    | 0600-0231                         | 0600-0234    |
| 0606-1103                         | 0606-1254   | 0600-0231 | 0600-0232                                       | 0600-0233 | 0600-0234   | 0600-0232                          | 0600-0233                                | 0600-0234    | 0600-0231                         | 0600-0234    |
| 0606-1105                         | 0606-1256   | 0600-0231 | 0600-0232                                       | 0600-0233 | 0600-0234   | 0600-0232                          | 0600-0233                                | 0600-0234    | 0600-0231                         | 0600-0234    |
| 0606-1107                         | 0606-1258   | 0600-0231 | 0600-0232                                       | 0600-0233 | 0600-0234   | 0600-0232                          | 0600-0233                                | 0600-0234    | 0600-0231                         | 0600-0234    |

Обозначения

Продолжение табл. 2

| Обозначение пресс-формы-заготовки |           | Поз. 7<br>Стойка<br>ГОСТ<br>22071—76<br>Кол. 2 | Поз. 8<br>Колодка<br>ГОСТ<br>22072—76<br>Кол. 4 | Поз. 9<br>Втулка<br>ГОСТ<br>22073—76<br>Кол. 4 | Поз. 10<br>Втулка<br>ГОСТ<br>22075—76<br>Кол. 4 | Поз. 11<br>Шайба<br>ГОСТ<br>22076—76<br>Кол. 8 | Поз. 12<br>Винт<br>ГОСТ<br>11738—84<br>Кол. 4 | Поз. 13<br>Винт<br>ГОСТ<br>11738—84<br>Кол. 4 |             |
|-----------------------------------|-----------|--|---|--|---|--|---|---|-------------|
|                                   |           |  |   |  |   |  |   |   | Обозначения |
| исполнения 1                      |           | исполнения 2                                   |   |  |   |  |   |   |             |
| 0606-1077                         | 0606-1222 | 0603-0421                                      |   | 0602-0393                                      | 0602-0443                                       |  | M20—8×130.88.05                               |   |             |
| 0606-1079                         | 0606-1224 |  | 0602-0342                                       |  | 0602-0444                                       |  | M20—8×140.88.05                               |   |             |
| 0606-1081                         | 0606-1226 |  |   |  | 0602-0445                                       |  | M20—8×150.88.05                               |   |             |
| 0606-1083                         | 0606-1228 |  |   | 0602-0394                                      | 0602-0446                                       |  | M20—8×160.88.05                               |   |             |
| 0606-1035                         | 0606-1232 |  |   | 0602-0395                                      | 0602-0442                                       |  | M20—8×120.88.05                               |   |             |
| 0606-1087                         | 0606-1234 | 0603-0422                                      | 0602-0343                                       |  | 0602-0444                                       |  | M20—8×140.88.05                               |   |             |
| 0606-1089                         | 0606-1236 |  |   | 0602-0394                                      | 0602-0445                                       |  | M20—8×150.88.05                               |   |             |
| 0606-1091                         | 0606-1238 |  |   |  | 0602-0447                                       | 0602-0355                                      | M20—8×170.88.05                               | M20—8×30.88.05                                |             |
| 0606-1093                         | 0606-1242 |  |   | 0602-0395                                      | 0602-0443                                       |  | M20—8×130.88.05                               |   |             |
| 0606-1095                         | 0606-1244 | 0603-0423                                      | 0602-0344                                       | 0602-0396                                      | 0602-0442                                       |  | M20—8×120.88.05                               |   |             |
| 0606-1097                         | 0606-1246 |  |   | 0602-0395                                      | 0602-0445                                       |  | M20—8×150.88.05                               |   |             |
| 0606-1099                         | 0606-1248 |  |   |  | 0602-0447                                       |  | M20—8×170.88.05                               |   |             |
| 0606-1101                         | 0606-1252 |  |   |  | 0602-0443                                       |  | M20—8×130.88.05                               |   |             |
| 0606-1103                         | 0606-1254 | 0603-0424                                      | 0602-0347                                       | 0602-0396                                      | 0602-0444                                       |  | M20—8×140.88.05                               |   |             |
| 0606-1105                         | 0606-1256 |  |   |  | 0602-0445                                       |  | M20—8×150.88.05                               |   |             |
| 0606-1107                         | 0606-1258 |  |   |  | 0602-0447                                       |  | M20—8×170.88.05                               |   |             |

Продолжение табл. 2

| Обозначение пресс-формы-заготовки | Поз. 1                                  |        | Поз. 2                                |        | Поз. 3                                    |        | Поз. 4                     |  | Поз. 5                                     |  | Поз. 6                                     |           |
|-----------------------------------|---|--------|---------------------------------------|--------|---|--------|----------------------------|--|--|--|--|-----------|
|                                   | Плита-заготовка для неподвижной облоймы |        | Плита-заготовка для подвижной облоймы |        | Плита-заготовка для промежуточной облоймы |        | Плита-заготовка крепления  |  | Плита-заготовка вытравливателей            |  | Плита-заготовка опорная                    |           |
|                                   | Кол. 1                                  | Кол. 1 | Кол. 1                                | Кол. 1 | Кол. 1                                    | Кол. 1 | ГОСТ<br>22066—76<br>Кол. 2 | исполнения 1<br>ГОСТ<br>22067—76<br>Кол. 1 | исполнения 2<br>ГОСТ<br>22068—76<br>Кол. 1 | исполнения 1<br>ГОСТ<br>22069—76<br>Кол. 1 | исполнения 2<br>ГОСТ<br>22070—76<br>Кол. 1 |           |
| исполнения 1                      | ГОСТ 22065—76                           |        |                                       |        |   |        |                            |  |  |  |  |           |
| исполнения 2                      | Обозначения                             |        |                                       |        |   |        |                            |  |  |  |  |           |
| 0606-1109                         |   |        | 0600-0235                             |        |   |        |                            |  |  |  |  |           |
| 0606-1111                         |   |        | 0600-0236                             |        |   |        |                            |  |  |  |  |           |
| 0606-1113                         |   |        | 0600-0237                             |        |   |        |                            |  |  |  |  |           |
| 0606-1115                         |   |        | 0600-0238                             |        |   |        |                            |  |  |  |  |           |
| 0606-1117                         |   |        | 0600-0235                             |        |   |        |                            |  |  |  |  |           |
| 0606-1119                         |   |        | 0600-0236                             |        |   |        |                            |  |  |  |  |           |
| 0606-1121                         |   |        | 0600-0237                             |        |   |        |                            |  |  |  |  |           |
| 0606-1123                         |   |        | 0600-0238                             |        |   |        |                            |  |  |  |  |           |
| 0606-1125                         |   |        | 0600-0235                             |        |   |        |                            |  |  |  |  |           |
| 0606-1127                         |   |        | 0600-0236                             |        |   |        |                            | 0602-0272                                  | 0603-0282                                  | 0603-0312                                  | 0603-0342                                  | 0603-0372 |
| 0606-1129                         |   |        | 0600-0237                             |        |   |        |                            |  |  |  |  |           |
| 0606-1131                         |   |        | 0600-0238                             |        |   |        |                            |  |  |  |  |           |
| 0606-1133                         |   |        | 0600-0235                             |        |   |        |                            |  |  |  |  |           |
| 0606-1135                         |   |        | 0600-0236                             |        |   |        |                            |  |  |  |  |           |
| 0606-1137                         |   |        | 0600-0237                             |        |   |        |                            |  |  |  |  |           |
| 0606-1139                         |   |        | 0600-0238                             |        |   |        |                            |  |  |  |  |           |
| 0606-1139                         |   |        | 0600-0236                             |        |   |        |                            |  |  |  |  |           |
| 0606-1139                         |   |        | 0600-0236                             |        |   |        |                            |  |  |  |  |           |
| 0606-1139                         |   |        | 0600-0237                             |        |   |        |                            |  |  |  |  |           |
| 0606-1139                         |   |        | 0600-0238                             |        |   |        |                            |  |  |  |  |           |

Продолжение табл. 2

| Обозначение пресс-формы-заготовки | Поз. 7<br>Стойка<br>ГОСТ<br>22071—76<br>Кол. 2 | Поз. 8<br>Колонка<br>ГОСТ<br>22072—76<br>Кол. 4 | Поз. 9<br>Втулка<br>ГОСТ<br>22073—76<br>Кол. 4 | Поз. 10<br>Втулка<br>ГОСТ<br>22075—76<br>Кол. 4 | Поз. 11<br>Шайба<br>ГОСТ<br>22076—76<br>Кол. 8 | Поз. 12<br>Вянт<br>ГОСТ<br>11738—84<br>Кол. 4 | Поз. 13<br>Вянт<br>ГОСТ<br>11738—84<br>Кол. 4 |
|-----------------------------------|--|---|--|---|--|---|---|
|                                   |  |   |  |   |  |   |   |
| исполнения 1                      |  |   |  |   |  |   |   |
| исполнения 2                      |  |   |  |   |  |   |   |
| 0606-1109                         | 0606-1262                                      |   | 0602-0393                                      | 0602-0443                                       |  | M20—8×130.88.05                               |   |
| 0606-1111                         | 0606-1264                                      | 0603-0421                                       | 0602-0342                                      | 0602-0444                                       |  | M20—8×140.88.05                               |   |
| 0606-1113                         | 0606-1266                                      |   |  | 0602-0445                                       |  | M20—8×150.88.05                               |   |
| 0606-1115                         | 0606-1268                                      |   | 0602-0394                                      | 0602-0446                                       |  | M20—8×160.88.05                               |   |
| 0606-1117                         | 0606-1272                                      |   | 0602-0395                                      | 0602-0442                                       |  | M20—8×120.88.05                               |   |
| 0606-1119                         | 0606-1274                                      | 0603-0422                                       | 0602-0343                                      | 0602-0444                                       |  | M20—8×140.88.05                               |   |
| 0606-1121                         | 0606-1276                                      |   | 0602-0394                                      | 0602-0445                                       |  | M20—8×150.88.05                               |   |
| 0606-1123                         | 0606-1278                                      |   |  | 0602-0447                                       | 0502-0355                                      | M20—8×170.88.05                               | M20—8×30.88.05                                |
| 0606-1125                         | 0606-1282                                      |   | 0602-0395                                      | 0602-0443                                       |  | M20—8×130.88.05                               |   |
| 0606-1127                         | 0606-1284                                      | 0603-0423                                       | 0602-0344                                      | 0602-0442                                       |  | M20—8×120.88.05                               |   |
| 0606-1129                         | 0606-1286                                      |   |  | 0602-0445                                       |  | M20—8×150.88.05                               |   |
| 0606-1131                         | 0606-1288                                      |   | 0602-0395                                      | 0602-0447                                       |  | M20—8×170.88.05                               |   |
| 0606-1133                         | 0606-1292                                      |   |  | 0602-0443                                       |  | M20—8×130.88.05                               |   |
| 0606-1135                         | 0606-1294                                      | 0603-0424                                       | 0602-0347                                      | 0602-0444                                       |  | M20—8×140.88.05                               |   |
| 0606-1137                         | 0606-1296                                      |   | 0602-0396                                      | 0602-0445                                       |  | M20—8×150.88.05                               |   |
| 0606-1139                         | 0606-1298                                      |   |  | 0602-0447                                       |  | M20—8×170.88.05                               |   |

Продолжение табл. 2

| Обозначение пресс-формы-заготовки | Поз. 1<br>Плита-заготовка неподвижной облоймы |        | Поз. 2<br>Плита-заготовка для подвижной облоймы |           | Поз. 3<br>Плита-заготовка для промежуточной плиты |           | Поз. 4<br>Плита-заготовка крепления |           | Поз. 5<br>Плита-заготовка выталькивателей |           | Поз. 6<br>Плита-заготовка опорная |           |
|-----------------------------------|---|--------|---|-----------|---|-----------|-------------------------------------|-----------|---|-----------|-----------------------------------|-----------|
|                                   | Кол. 1  | Кол. 1 | Кол. 1  | Кол. 1    | Кол. 1  | Кол. 1    | Кол. 2                              | Кол. 1    | Кол. 1                                    | Кол. 1    | Кол. 1                            | Кол. 1    |
| исполнения 1                      | ГОСТ 22065—76                                 |        |   |           |   |           |                                     |           |   |           |                                   |           |
| исполнения 2                      | Кол. 1  |        |   |           |   |           |                                     |           |   |           |                                   |           |
| исполнения 1                      | Кол. 1  |        |   |           |   |           |                                     |           |   |           |                                   |           |
| 0606-1141                         | 0606-1302                                     |        | 0600-0239                                       | 0600-0239 | 0600-0241   | 0600-0241 |                                     | 0602-0273 | 0603-0283                                 | 0603-0313 | 0603-0343                         | 0603-0373 |
| 0606-1143                         | 0606-1304                                     |        | 0600-0239                                       | 0600-0241 | 0600-0242   | 0600-0242 |                                     |           |   |           |                                   |           |
| 0606-1145                         | 0606-1306                                     |        |   | 0600-0242 | 0600-0243   | 0600-0243 |                                     |           |   |           |                                   |           |
| 0606-1147                         | 0606-1308                                     |        |   | 0600-0243 | 0600-0239   | 0600-0239 |                                     |           |   |           |                                   |           |
| 0606-1149                         | 0606-1312                                     |        |   | 0600-0239 | 0600-0241   | 0600-0241 |                                     |           |   |           |                                   |           |
| 0606-1151                         | 0606-1314                                     |        | 0600-0241                                       | 0600-0241 | 0600-0242   | 0600-0242 |                                     |           |   |           |                                   |           |
| 0606-1153                         | 0606-1316                                     |        |   | 0600-0242 | 0600-0243   | 0600-0243 |                                     |           |   |           |                                   |           |
| 0606-1155                         | 0606-1318                                     |        |   | 0600-0243 | 0600-0239   | 0600-0239 |                                     |           |   |           |                                   |           |
| 0606-1157                         | 0606-1322                                     |        |   | 0600-0239 | 0600-0241   | 0600-0241 |                                     |           |   |           |                                   |           |
| 0606-1159                         | 0606-1324                                     |        | 0600 0242                                       | 0600-0241 | 0600-0242   | 0600-0242 |                                     |           |   |           |                                   |           |
| 0606-1161                         | 0606-1326                                     |        |   | 0600-0242 | 0600-0243   | 0600-0243 |                                     |           |   |           |                                   |           |
| 0606-1163                         | 0606-1328                                     |        |   | 0600-0243 | 0600-0239   | 0600-0239 |                                     |           |   |           |                                   |           |
| 0606-1165                         | 0606-1332                                     |        |   | 0600-0239 | 0600-0241   | 0600-0241 |                                     |           |   |           |                                   |           |
| 0606-1167                         | 0606-1334                                     |        | 0600-0243                                       | 0600-0241 | 0600-0242   | 0600-0242 |                                     |           |   |           |                                   |           |
| 0606-1169                         | 0606-1336                                     |        |   | 0600-0242 | 0600-0243   | 0600-0243 |                                     |           |   |           |                                   |           |
| 0606-1171                         | 0606-1338                                     |        |   | 0600-0243 | 0600-0241   | 0600-0241 |                                     |           |   |           |                                   |           |

Обозначения

Продолжение табл. 2

| Обозначение пресс-формы-заготовки |           | Поз. 7<br>Стойка<br>ГОСТ<br>22071-76<br>Код. 2 | Поз. 8<br>Колодка<br>ГОСТ<br>22072-76<br>Код. 4 | Поз. 9<br>Втулка<br>ГОСТ<br>22073-76<br>Код. 4 | Поз. 10<br>Втулка<br>ГОСТ<br>22075-76<br>Код. 4 | Поз. 11<br>Шайба<br>ГОСТ<br>22076-76<br>Код. 8 | Поз. 12<br>Винт<br>ГОСТ<br>11738-84<br>Код. 4 | Поз. 13<br>Винт<br>ГОСТ<br>11738-84<br>Код. 4 |
|-----------------------------------|-----------|--|---|--|---|--|---|---|
|                                   |           |  |   |  |   |  |   |   |
| исполнения 1                      | 0606-1141 | 0606-1302                                      |   |  |   | 0602-0443                                      |   | M20-8x130.88.05                               |
|                                   | 0606-1143 | 0606-1304                                      | 0602-0393                                       |  |   | 0602-0444                                      |   | M20-8x140.88.05                               |
| исполнения 2                      | 0606-1145 | 0606-1306                                      |   |  |   | 0602-0445                                      |   | M20-8x150.88.05                               |
|                                   | 0606-1147 | 0606-1308                                      | 0602-0394                                       |  |   | 0602-0446                                      |   | M20-8x160.88.05                               |
| исполнения 1                      | 0606-1149 | 0606-1312                                      | 0602-0395                                       |  |   | 0602-0442                                      |   | M20-8x120.88.05                               |
|                                   | 0606-1151 | 0606-1314                                      |   |  |   | 0602-0444                                      |   | M20-8x140.88.05                               |
| исполнения 2                      | 0606-1153 | 0606-1316                                      | 0602-0394                                       |  |   | 0602-0445                                      |   | M20-8x150.88.05                               |
|                                   | 0606-1155 | 0606-1318                                      | 0602-0343                                       |  |   | 0602-0447                                      |   | M20-8x170.88.05                               |
| исполнения 1                      | 0606-1157 | 0606-1322                                      |   |  |   | 0602-0443                                      | 0602-0355                                     | M20-8x130.88.05                               |
|                                   | 0606-1159 | 0606-1324                                      | 0602-0395                                       |  |   | 0602-0442                                      |   | M20-8x120.88.05                               |
| исполнения 2                      | 0606-1161 | 0606-1326                                      | 0602-0396                                       |  |   | 0602-0445                                      |   | M20-8x150.88.05                               |
|                                   | 0606-1163 | 0606-1328                                      | 0602-0395                                       |  |   | 0602-0447                                      |   | M20-8x170.88.05                               |
| исполнения 1                      | 0606-1165 | 0606-1332                                      |   |  |   | 0602-0443                                      |   | M20-8x130.88.05                               |
|                                   | 0606-1167 | 0606-1334                                      | 0602-0396                                       |  |   | 0602-0444                                      |   | M20-8x140.88.05                               |
| исполнения 2                      | 0606-1169 | 0606-1336                                      | 0602-0347                                       |  |   | 0602-0445                                      |   | M20-8x150.88.05                               |
|                                   | 0606-1171 | 0606-1338                                      | 0602-0396                                       |  |   | 0602-0447                                      |   | M20-8x170.88.05                               |

M20-8x30.88.05



Продолжение табл. 2

| Обозначение пресс-формы-заготовки | Поз. 1<br>Плита-заготовка для неподвижной облойки |               | Поз. 2<br>Плита-заготовка для подвижной облойки |           | Поз. 3<br>Плита-заготовка для промежуточной облойки | Поз. 4<br>Плита-заготовка для крепления | Поз. 5<br>Плита-заготовка выталкивателей |           | Поз. 6<br>Плита-заготовка опорная |           |
|-----------------------------------|---|---------------|---|-----------|---|---|--|-----------|-----------------------------------|-----------|
|                                   | Кол. 1  | ГОСТ 22062—76 | Кол. 1  | Кол. 1    |   |   | Кол. 1                                   | Кол. 1    | Кол. 1                            | Кол. 1    |
| исполнения 1                      |   |               |   |           |   |   |  |           |                                   |           |
|                                   |   | исполнения 2  |   |           |   |   |  |           |                                   |           |
| 0606-1173                         | 0606-1342   |               | 0600-0244                                       | 0600-0244 |   |   |  |           |                                   |           |
| 0606-1175                         | 0606-1344   |               |   | 0600-0245 |   |   |  |           |                                   |           |
| 0606-1177                         | 0606-1346   |               |   | 0600-0246 |   |   |  |           |                                   |           |
| 0606-1179                         | 0606-1348   |               |   | 0600-0247 |   |   |  |           |                                   |           |
| 0606-1181                         | 0606-1352   |               |   | 0600-0244 |   |   |  |           |                                   |           |
| 0606-1183                         | 0606-1354   |               | 0600-0245                                       | 0600-0245 |   |   |  |           |                                   |           |
| 0606-1185                         | 0606-1356   |               |   | 0600-0246 |   |   |  |           |                                   |           |
| 0606-1187                         | 0606-1358   |               |   | 0600-0247 |   |   |  |           |                                   |           |
| 0606-1189                         | 0606-1362   |               |   | 0600-0244 |   |   |  |           |                                   |           |
| 0606-1191                         | 0606-1364   |               | 0600-0246                                       | 0600-0245 |   |   |  |           |                                   |           |
| 0606-1193                         | 0606-1366   |               |   | 0600-0246 |   |   |  |           |                                   |           |
| 0606-1195                         | 0606-1368   |               |   | 0600-0247 |   |   |  |           |                                   |           |
| 0606-1197                         | 0606-1372   |               |   | 0600-0244 |   |   |  |           |                                   |           |
| 0606-1199                         | 0606-1374   |               |   | 0600-0245 |   |   |  |           |                                   |           |
| 0606-1201                         | 0606-1376   |               | 0600-0247                                       | 0600-0246 |   |   |  |           |                                   |           |
| 0606-1203                         | 0606-1378   |               |   | 0600-0247 |   |   |  |           |                                   |           |
|                                   |   |               |   | 0600-0245 |   | 0602-0274                               | 0603-0284                                | 0603-0314 | 0603-0344                         | 0603-0374 |

Обозначения

Продолжение табл. 2

| Обозначение пресс-формы-заготовки | Поз. 7<br>Стойка<br>ГОСТ<br>22071—76<br>Кол. 2 | Поз. 8<br>Колонка<br>ГОСТ<br>22072—76<br>Кол. 4 | Поз. 9<br>Втулка<br>ГОСТ<br>22073—76<br>Кол. 4 | Поз. 10<br>Втулка<br>ГОСТ<br>22075—76<br>Кол. 4 | Поз. 11<br>Шайба<br>ГОСТ<br>22076—76<br>Кол. 8 | Поз. 12<br>Винт<br>ГОСТ<br>11738—84<br>Кол. 4 | Поз. 13<br>Винт<br>ГОСТ<br>11738—84<br>Кол. 4 |                |
|-----------------------------------|--|---|--|---|--|---|---|----------------|
|                                   |  |   |  |   |  |   |   | Обозначения    |
| исполнения 1                      |  |   |  |   |  |   |   |                |
| исполнения 2                      |  |   |  |   |  |   |   |                |
| 0606-1173                         | 0606-1342                                      |   |  | 0602-0443                                       |  | M20—8×130.88.05                               |   |                |
| 0606-1175                         | 0606-1344                                      |   | 0602-0293                                      | 0602-0444                                       |  | M20—8×140.88.05                               |   |                |
| 0606-1177                         | 0606-1346                                      |   |  | 0602-0445                                       |  | M20—8×150.88.05                               |   |                |
| 0606-1179                         | 0606-1348                                      |   | 0602-0394                                      | 0602-0446                                       |  | M20—8×160.88.05                               |   |                |
| 0606-1181                         | 0606-1352                                      |   | 0602-0395                                      | 0602-0442                                       |  | M20—8×120.88.05                               |   |                |
| 0606-1183                         | 0606-1354                                      |   |  | 0602-0444                                       |  | M20—8×140.88.05                               |   |                |
| 0606-1185                         | 0606-1356                                      | 0603-0426                                       | 0602-0343                                      | 0602-0445                                       |  | M20—8×150.88.05                               |   |                |
| 0606-1187                         | 0606-1358                                      |   |  | 0602-0447                                       | 0602-0355                                      | M20—8×170.88.05                               |   | M20—8×30.88.05 |
| 0606-1189                         | 0606-1362                                      |   | 0602-0395                                      | 0602-0443                                       |  | M20—8×130.88.05                               |   |                |
| 0606-1191                         | 0606-1364                                      |   | 0602-0396                                      | 0602-0442                                       |  | M20—8×120.88.05                               |   |                |
| 0606-1193                         | 0606-1366                                      | 0603-0427                                       | 0602-0344                                      | 0602-0445                                       |  | M20—8×150.88.05                               |   |                |
| 0606-1195                         | 0606-1368                                      |   |  | 0602-0447                                       |  | M20—8×170.88.05                               |   |                |
| 0606-1197                         | 0606-1372                                      |   |  | 0602-0443                                       |  | M20—8×130.88.05                               |   |                |
| 0606-1199                         | 0606-1374                                      |   |  | 0602-0444                                       |  | M20—8×140.88.05                               |   |                |
| 0606-1201                         | 0606-1376                                      | 0603-0428                                       | 0602-0347                                      | 0602-0445                                       |  | M20—8×150.88.05                               |   |                |
| 0606-1203                         | 0606-1378                                      |   |  | 0602-0447                                       |  | M20—8×170.88.05                               |   |                |

(Измененная редакция, Изм. № 1, 2).

2. Технические условия — по ГОСТ 22082—76.

3. Маркировать: обозначение пресс-формы-заготовки и товарный знак предприятия-изготовителя.